

FONPLATA



Ministerio de
Educación Cultura
Ciencia y Tecnología
de la Provincia del
Chaco

Subsecretaría de
Infraestructura
Escolar



Ministerio de Educación,
Cultura, Ciencia y Tecnología
Subsecretaría de
Infraestructura Escolar

OBRA Escuela de Educación Secundaria
N° 82 "Dr. René Favaloro"

CUE 220059600
CUI 992200246

LOCALIZACION Calle Pública S/N°
Basail - Chaco

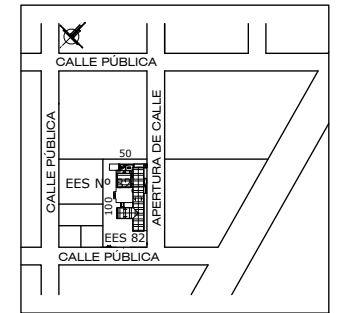

- 59° 16' 39,97" longitud oeste
- 27° 53' 26,22" latitud sur

NOMBRE Obra Nueva
PLANIALTIMETRIA

PLANO N° **AP-00**

PROYECTISTAS Subsecretaría de
Infraestructura Escolar
M.E.C.C.yT.

RESPONSABLE Ing. Daniel Fernando Rey

ARCHIVO 01-02-EES N°82-Basail - AO - Fon
Plata.dwg

ESCALA 1:500

FECHA Mayo 2021

FIRMA

MODIFICACIONES

FECHA OBSERVACIONES

FECHA OBSERVACIONES

FECHA OBSERVACIONES

FECHA OBSERVACIONES

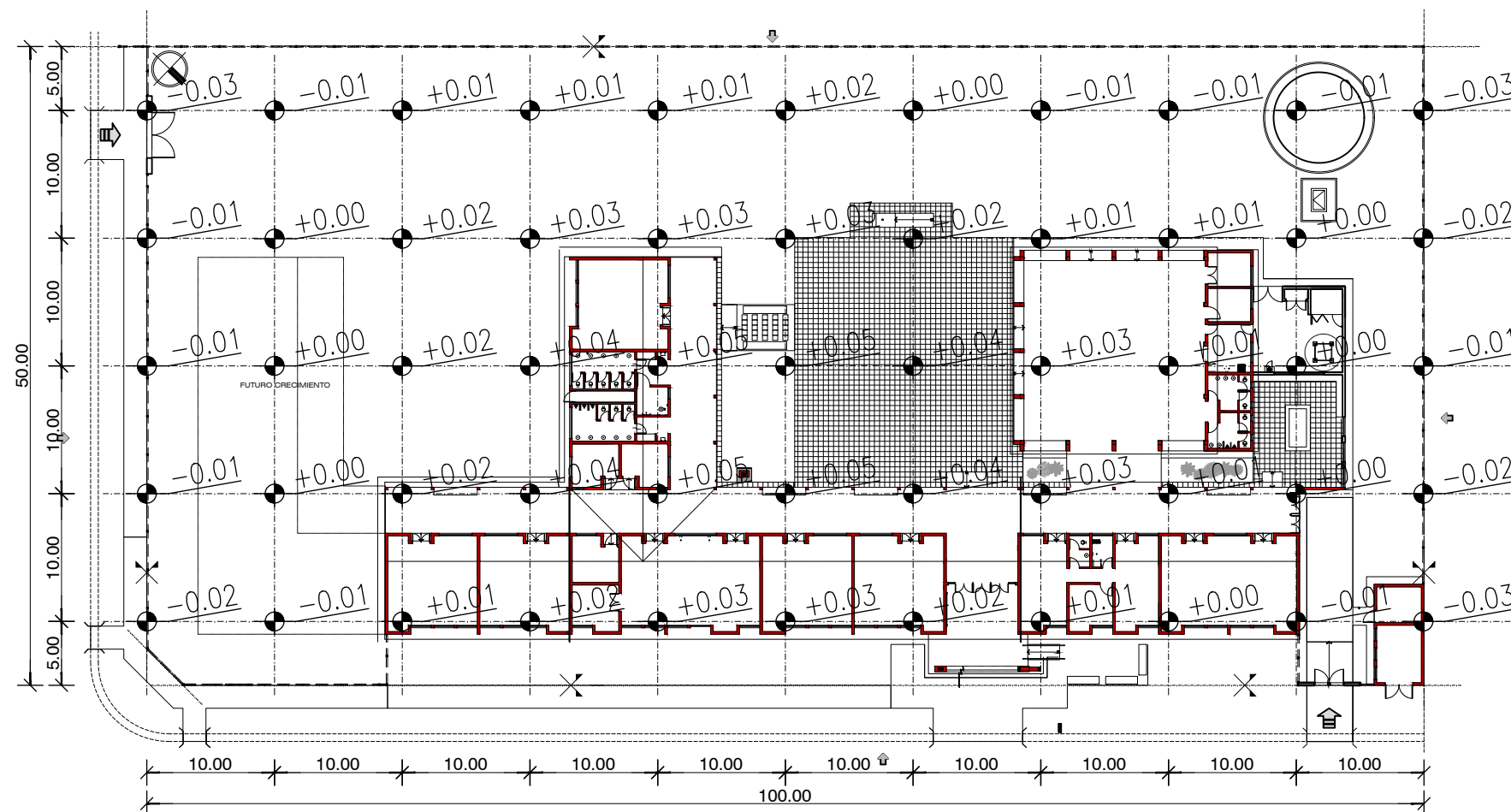

REFERENCIAS:

SE ADOPTA LA COTA ± 0.00 EQUIVALENTE A LA COTA DE
PROYECTO $+0.10$ NIVEL VEREDA PERIMETRAL

PLANIALTIMETRIA

ESC. 1:500



FOTO 09



FOTO 10



FOTO 11



FOTO 12



FOTO 13



FOTO 14



FOTO 4



FOTO 5



FOTO 6



FOTO 7

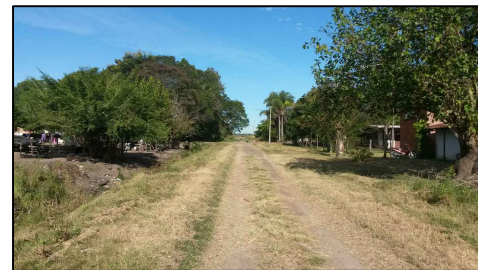

FOTO 8



FOTO 3

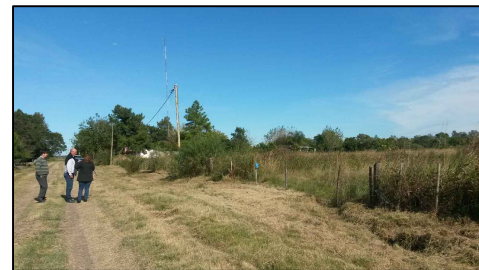

FOTO 2



FOTO 1

- FOTO 14 REFERENCIAS:**
- ALUMBRADO PUBLICO
 - TENDIDO DE ENERGIA ELECTRICA
 - DESAGUE PLUVIAL(zanja)
 - SENTIDO CIRCULACION VEHICULAR

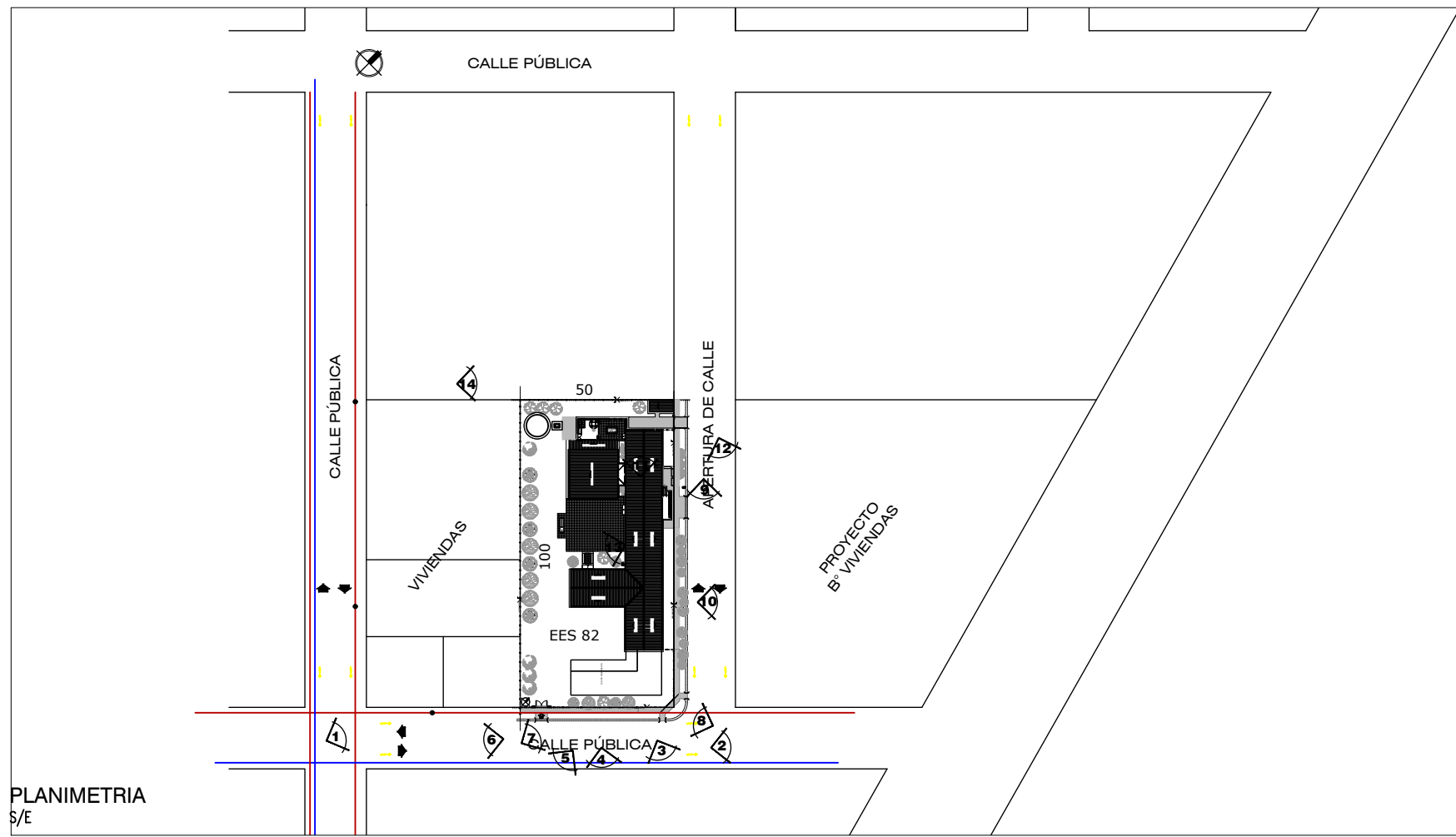

PLANIMETRIA S/E



Ministerio de Educación Cultura y Tecnología de la Provincia del Chaco

Subsecretaría de Infraestructura Escolar



OBRA	Escuela de Educación Secundaria N° 82 "Dr. René Favaloro"
CUE	220059600
CUI	992200246
LOCALIZACION	Calle Pública S/N° Basail - Chaco
	- 59° 16' 39,97" longitud oeste - 27° 53' 26,22" latitud sur
NOMBRE	Obra Nueva PLANIMETRIA DE IMPLANTACION Y SERVICIOS BASICOS
PLANO N°	A0
PROYECTISTAS	Subsecretaría de Infraestructura Escolar M.E.C.yT.
RESPONSABLE	Ing. Daniel Fernando Rey
ARCHIVO	01-02-EES N°82-Basail - A0 - Fon Plata.dwg
ESCALA	Sin Escala
FECHA	Mayo 2021
FIRMA	
MODIFICACIONES	
FECHA	OBSERVACIONES
FECHA	OBSERVACIONES
FECHA	OBSERVACIONES
FECHA	OBSERVACIONES

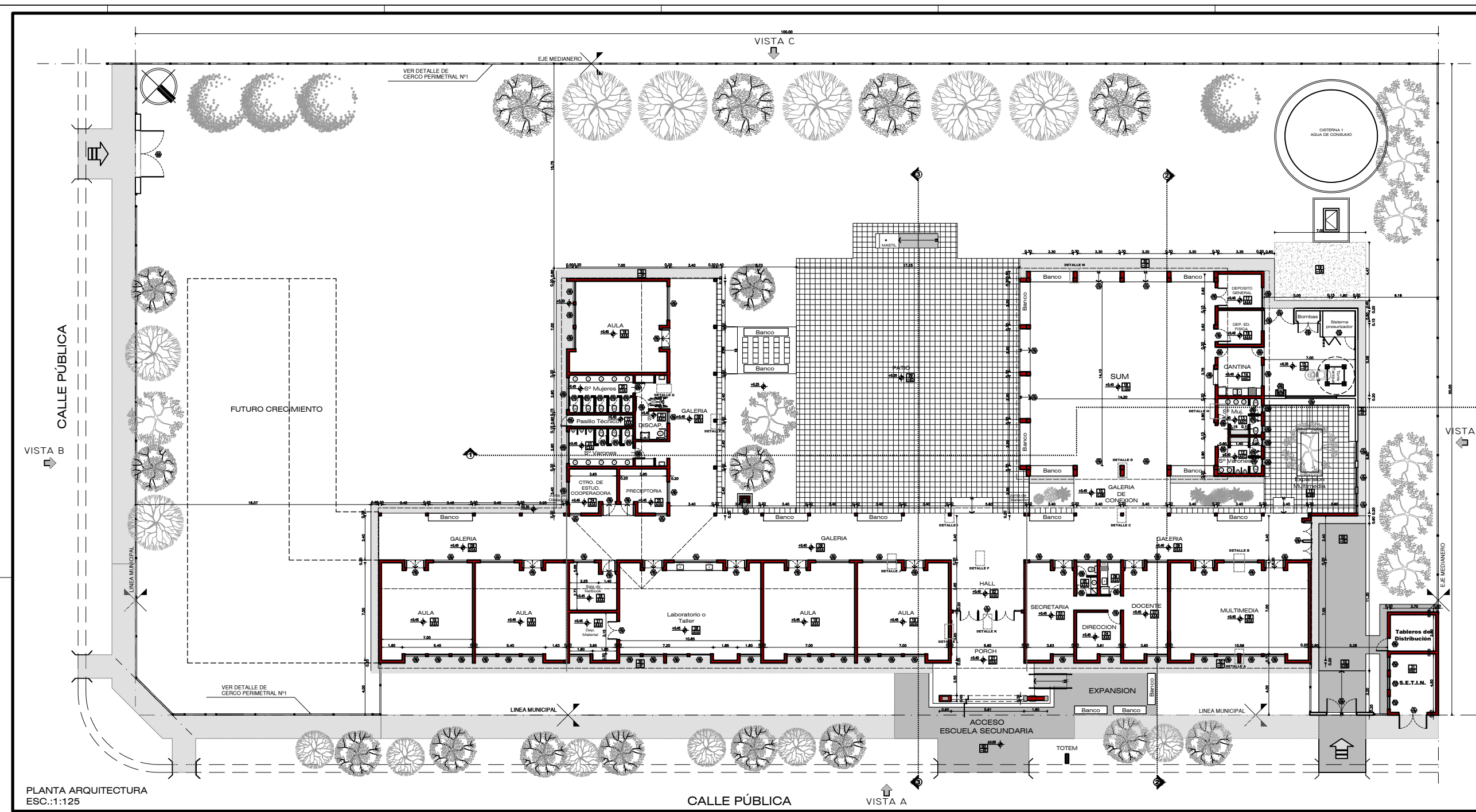

PLANTA ARQUITECTURA
ESC.:1:125



Ministerio de Educación Cultura Ciencia y Tecnología de la Provincia del Chaco

Subsecretaría de Infraestructura Escolar



OBRA Escuela de Educación Secundaria N° 82 "Dr. René Favalaro"

CUE 23005600

CUT 992200246

LOCALIZACION Calle Pública S/N° Basail - Chaco

- 59° 16' 39,97" longitud oeste
- 27° 53' 26,22" latitud sur

NOMBRE Obra Nueva PLANTA DE ARQUITECTURA

PLANO N° **AP-01**

PROYECTISTA Subsecretaría de Infraestructura Escolar M.E.C.C.Y.T.

RESPONSABLE Ing. Daniel Fernando Rey

ARCHIVO 03-04-05-EES N°82-Basail-AP1-APT-PL.dwg

ESCALA 1:125

FECHA Mayo 2021

FECHA OBSERVACIONES

FECHA OBSERVACIONES

FECHA OBSERVACIONES

FECHA OBSERVACIONES

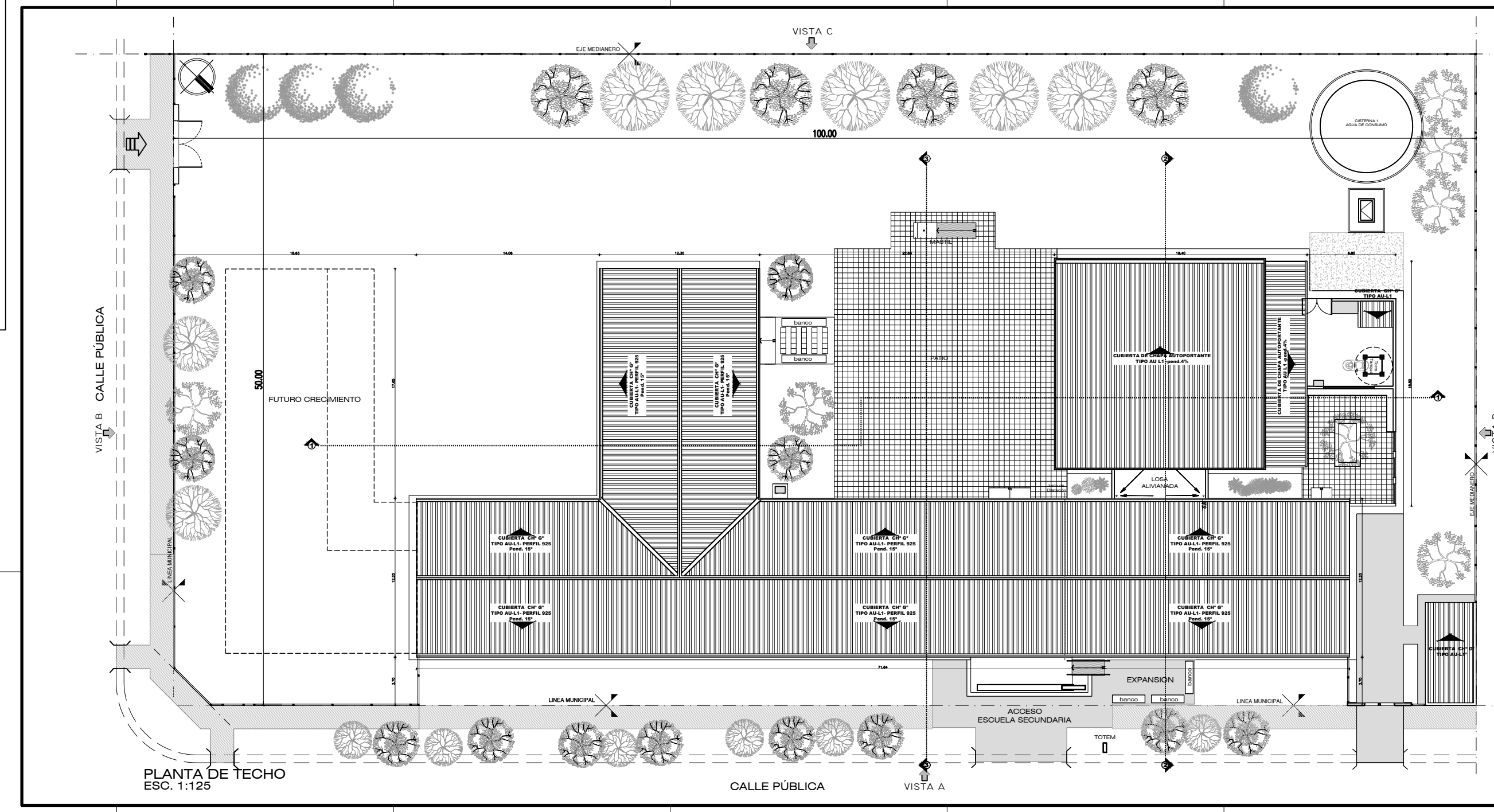

FONPLATA

Ministerio de Educación Cultura Ciencia y Tecnología de la Provincia del Chaco

Subsecretaría de Infraestructura Escolar

OBRA	Escuela de Educación Secundaria N° 82 "Dr. René Favalaro"
CUE	23005600
CUT	992200246
LOCALIZACIÓN	Calle Pública S/N° Basal - Chaco
	- 59° 16' 39,97" longitud oeste - 27° 53' 26,22" latitud sur
NOMBRE	Obra Nueva PLANTA DE TECHO
PLANO N°	APT
PROYECTISTA	Subsecretaría de Infraestructura Escolar M.E.C.C.Y.T.
RESPONSABLE	Ing. Daniel Fernando Rey
ARCHIVO	03-04-05-EES N°82-Basal-AP1-APT-PL.dwg
ESCALA	1:125
FECHA	Mayo 2021
FIRMA	
MODIFICACIONES	
FECHA	OBSERVACIONES
FECHA	OBSERVACIONES
FECHA	OBSERVACIONES
FECHA	OBSERVACIONES



PLANTA DE TECHO
ESC. 1:125

REFERENCIAS

Aula — Nombre del local.
 021 — N° del local
 A/A

└─ Terminación del cielorraso (ver referencia)
 └─ Terminación del solado (ver referencia)

PLANILLA DE LOCALES

N°	Designación de local	MUROS		REVOQUES		CONTRAPISO		PISOS		ZOCALOS, SOLÍAS, CORDONES		REVESTIMIENTO		CIELORRASOS		PINTURAS	
		A	B	A	B	A	B	A	B	A	B	A	B	A	B	A	B
0	Acceso Escuela																
00	Expansión																
01	Porch																
02	Hall de Acceso																
03	Secretaría																
04	Dirección																
05	Sanitario Docente																
06	Office																
07	Sala Docentes																
08	Multimedia																
09	Galería																
10	Galería de Conexión																
11	Expansión Multimedia																
12	Sanitario Varones																
13	Sanitario Mujeres																
14	Cantina																
15	Patio de Servicio																
16	Departamento Educación Física																
17	Depósito General																
18	S.U.M.																
19	Aula																
20	Sanitario Mujeres																
21	Sanitario Discapacitados																
22	Pasillo Técnico																
23	Sanitario Varones																
24	Centro de Estudiante y Cooperadora																
25	Preceptoría																
26	Sala de Netbook																
27	Depósito Materiales																
28	Laboratorio Taller																
29	Patio de formación																
30	Vereda Perimetral																
31	SETIN																

FONPLATA



Ministerio de
Educación Cultura
Ciencia y Tecnología
de la Provincia del
Chaco

Subsecretaría de
Infraestructura
Escolar



Ministerio de Educación,
Cultura, Ciencia y Tecnología
Subsecretaría de
Infraestructura Escolar

OBRA Escuela de Educación Secundaria
N° 82 "Dr. René Favalaro"
CUE 220059600
CUI 992200246

LOCALIZACION Calle Pública S/N°
Basail - Chaco

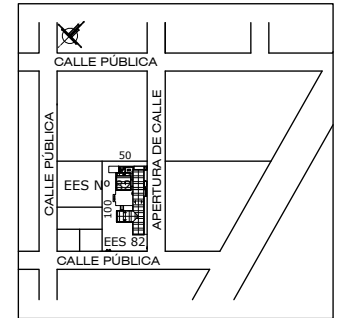

- 59° 16' 39,97" longitud oeste
- 27° 53' 26,22" latitud sur

NOMBRE Obra Nueva
PLANILLA DE LOCALES

PLANO N°
PL

PROYECTISTAS Subsecretaría de
Infraestructura Escolar
M.E.C.C.yT.

RESPONSABLE Ing. Daniel Fernando Rey

ARCHIVO U3-04-05-EES N°82-Basail -
AP1-APT-PL.dwg

ESCALA s/e

FECHA Mayo 2021

FIRMA

MODIFICACIONES

FECHA OBSERVACIONES

FECHA OBSERVACIONES

FECHA OBSERVACIONES

FECHA OBSERVACIONES

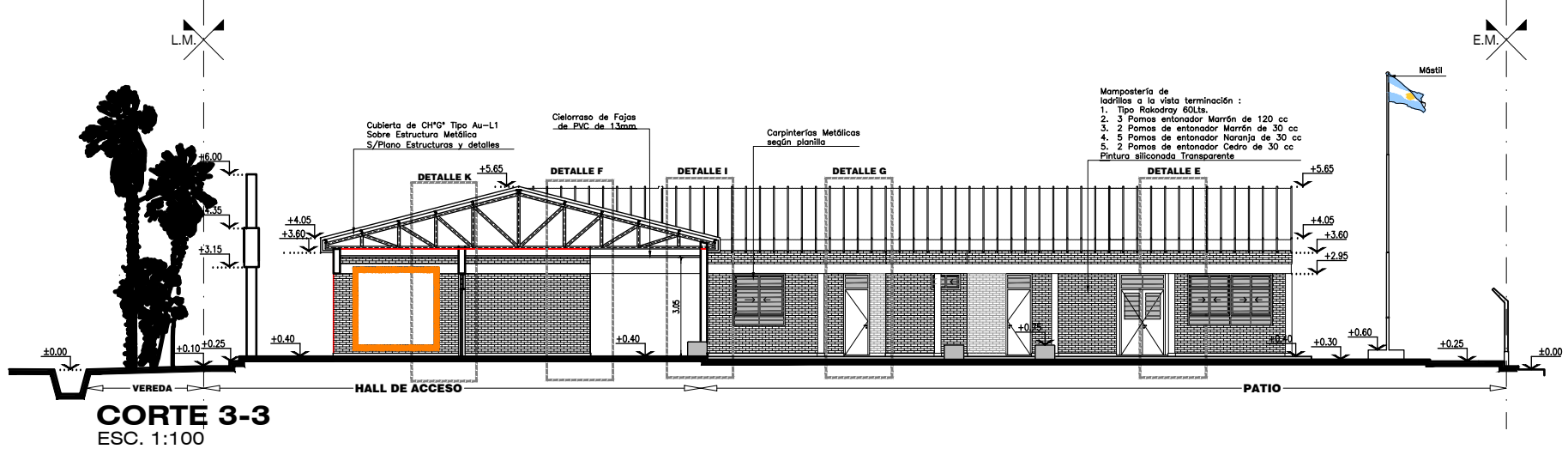
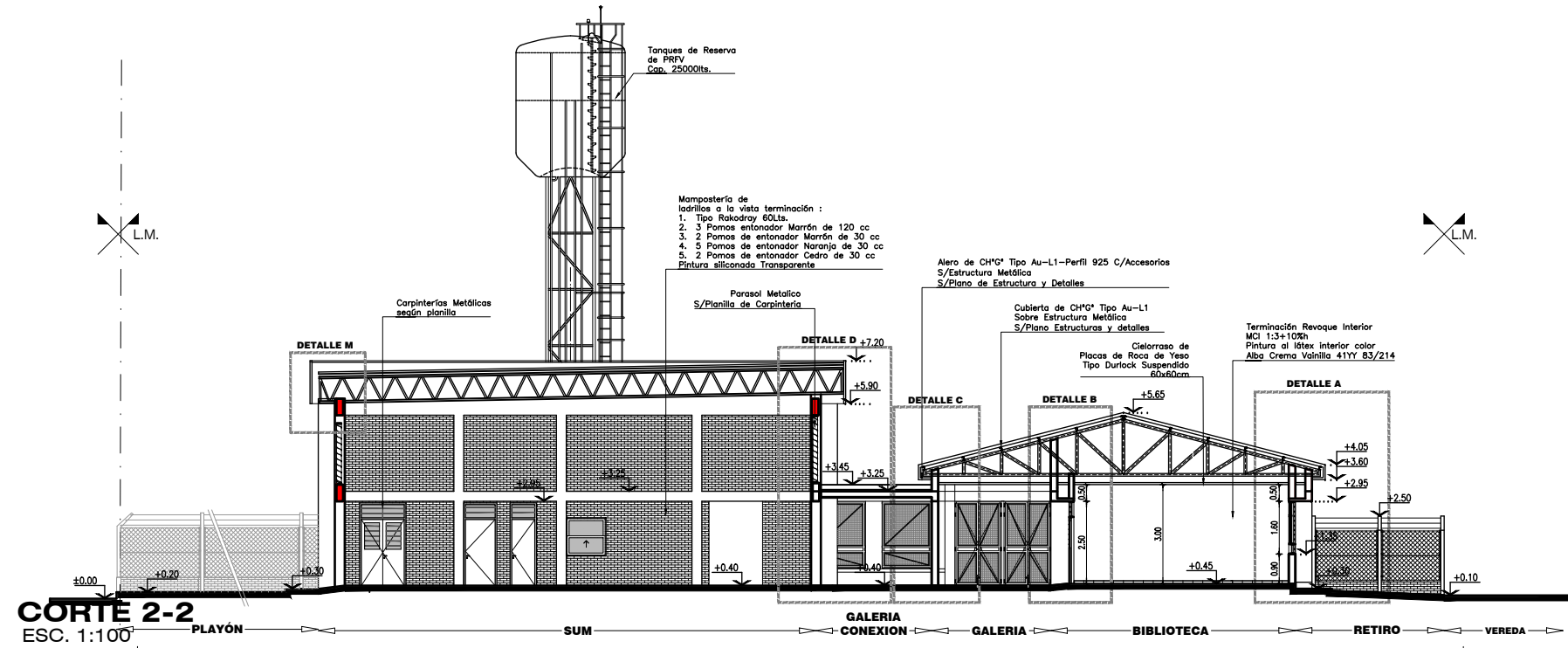
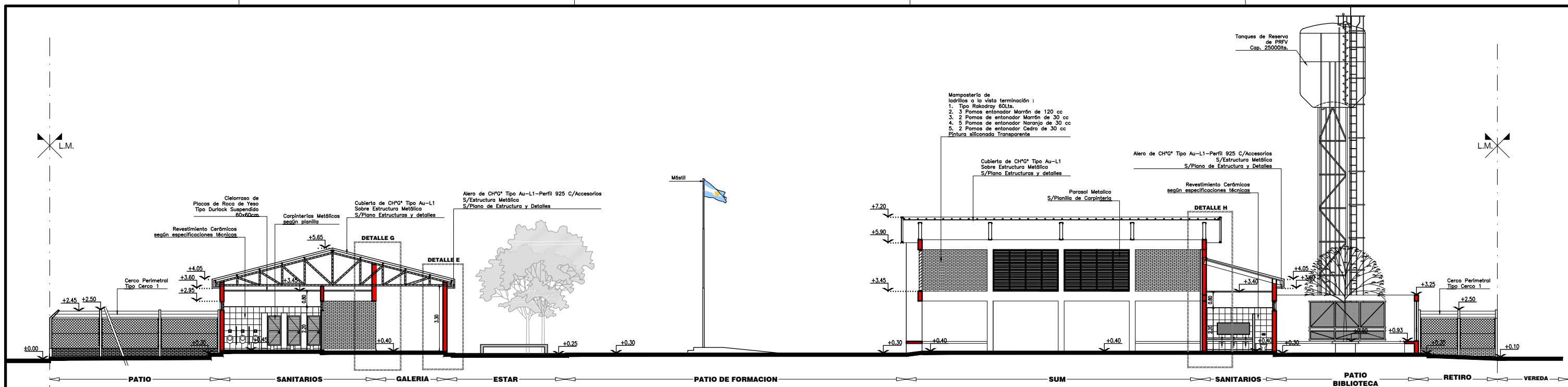

FONPLATA



Ministerio de Educación Cultura Ciencia y Tecnología de la Provincia del Chaco

Subsecretaría de Infraestructura Escolar

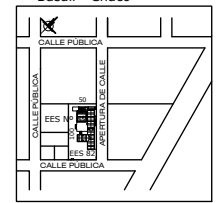

OBRA	Escuela de Educación Secundaria N° 82 "Dr. René Favaloro"
CUE	220059600
CUI	992200246
LOCALIZACION	Calle Pública S/N° Basail - Chaco
	
	- 59° 16' 39,97" longitud oeste - 27° 53' 26,22" latitud sur
NOMBRE	Obra Nueva CORTES
PLANO N°	AC-01
PROYECTISTAS	Subsecretaría de Infraestructura Escolar M.E.C.C.Y.T.
RESPONSABLE	Ing. Daniel Fernando Rey
ARCHIVO	06-07-08-EES N°82-Basail - AV-01-AV-02-AC-01.dwg
ESCALA	1:100
FECHA	Mayo 2021
FIRMA	
MODIFICACIONES	
FECHA	OBSERVACIONES
FECHA	OBSERVACIONES
FECHA	OBSERVACIONES
FECHA	OBSERVACIONES

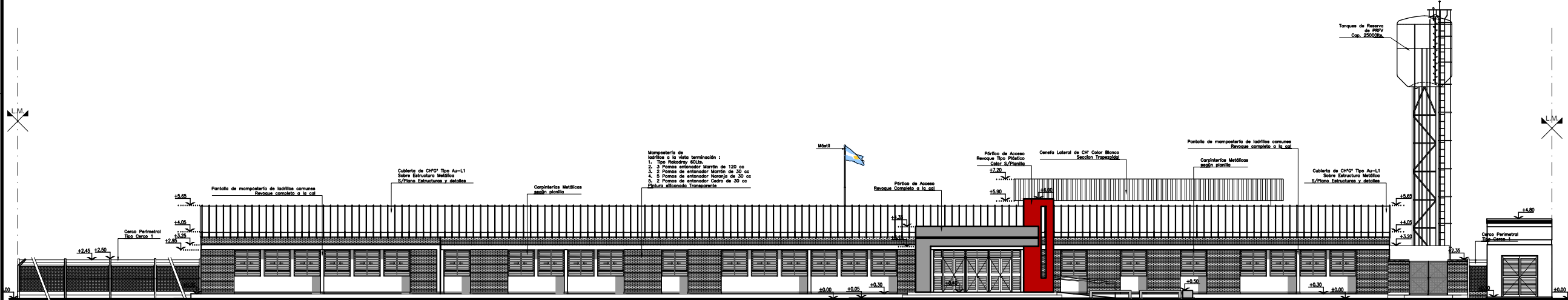
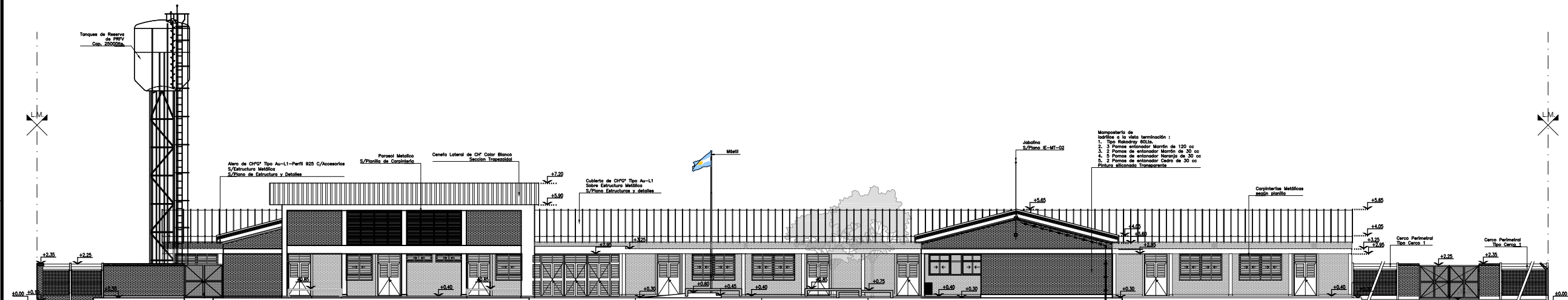

Ministerio de Educación Cultura Ciencia y Tecnología de la Provincia del Chaco

Subsecretaría de Infraestructura Escolar

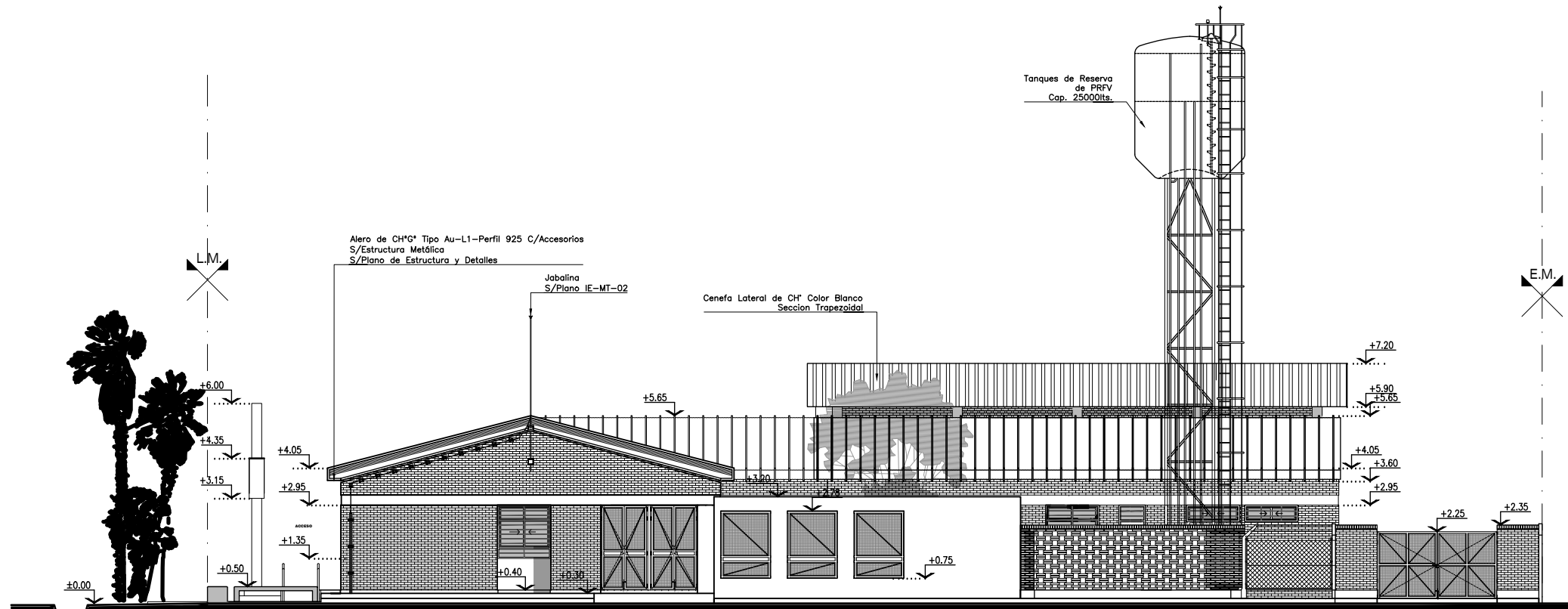

OBRA	Escuela de Educación Secundaria N° 82 "Dr. René Favalaro"
CUE	220059600
CUE	992200246
LOCALIZACIÓN	Calle Pública S/N° Basail - Chaco
<p>- 59° 16' 39.97" longitud oeste</p> <p>- 27° 53' 26.22" latitud sur</p>	
NOMBRE	Obra Nueva CORTES
PLANO N°	AV-01
PROYECTISTA	Subsecretaría de Infraestructura Escolar M.E.C.C.YT.
RESPONSABLE	Ing. Daniel Fernando Rey
ARCHIVO	06-07-08-EES N°82-Basail -
ESCALA	1:100
FECHA	Mayo 2021
FECHA	OBSERVACIONES
FECHA	OBSERVACIONES
FECHA	OBSERVACIONES
FECHA	OBSERVACIONES

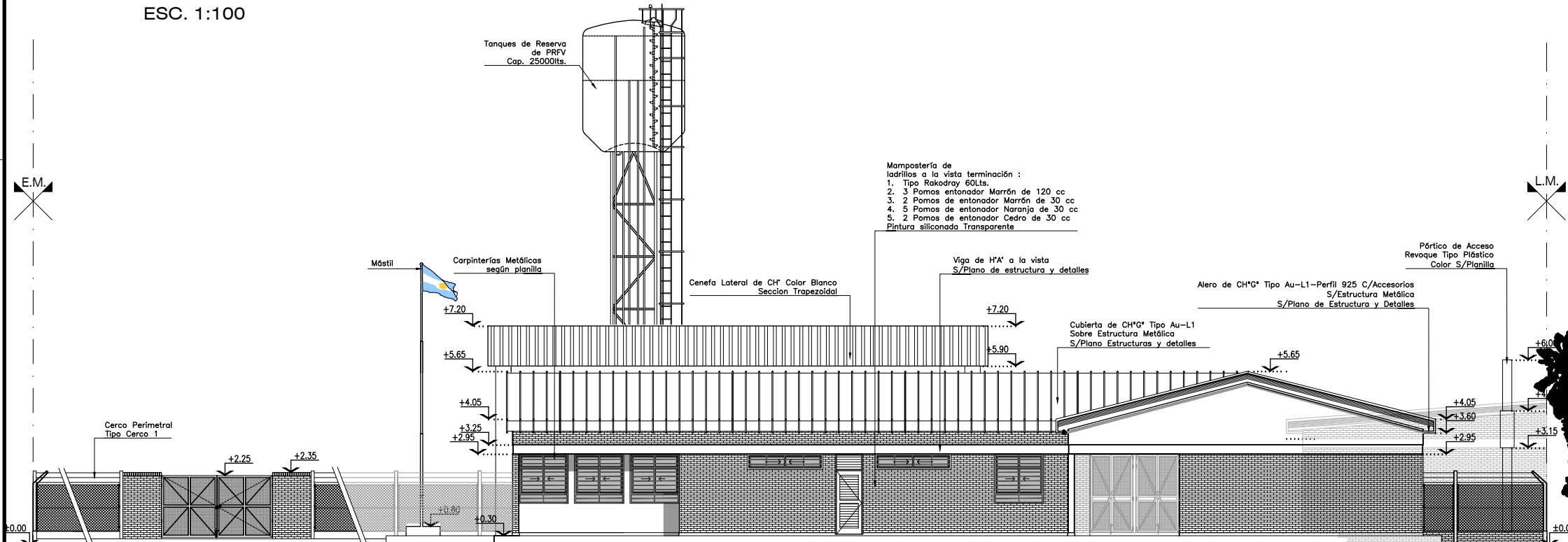

VISTA D
ESC. 1:100





VISTA B
ESC. 1:100

Ministerio de Educación Cultural y Tecnología de la Provincia del Chaco

Subsecretaría de Infraestructura Escolar

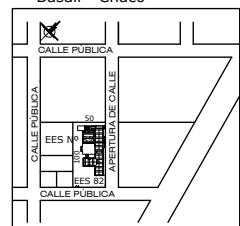
OBRA	Escuela de Educación Secundaria N° 82 "Dr. René Favaloro"
CUE	220059600
CUI	992200246
LOCALIZACION	Calle Pública S/N° Basail - Chaco
	
	- 59° 16' 39,97" longitud oeste - 27° 53' 26,22" latitud sur
NOMBRE	Obra Nueva VISTAS
PLANO N°	AV-02
PROYECTISTAS	Subsecretaría de Infraestructura Escolar M.E.C.C.yT.
RESPONSABLE	Ing. Daniel Fernando Rey
ARCHIVO	06-07-08-EES N°82-Basail - AV-01-AV-02-01.dwg
ESCALA	1:100
FECHA	Mayo 2021
FIRMA	
MODIFICACIONES	
FECHA	OBSERVACIONES
FECHA	OBSERVACIONES
FECHA	OBSERVACIONES
FECHA	OBSERVACIONES



Ministerio de Educación, Cultura, Ciencia y Tecnología
Subsecretaría de Infraestructura Escolar

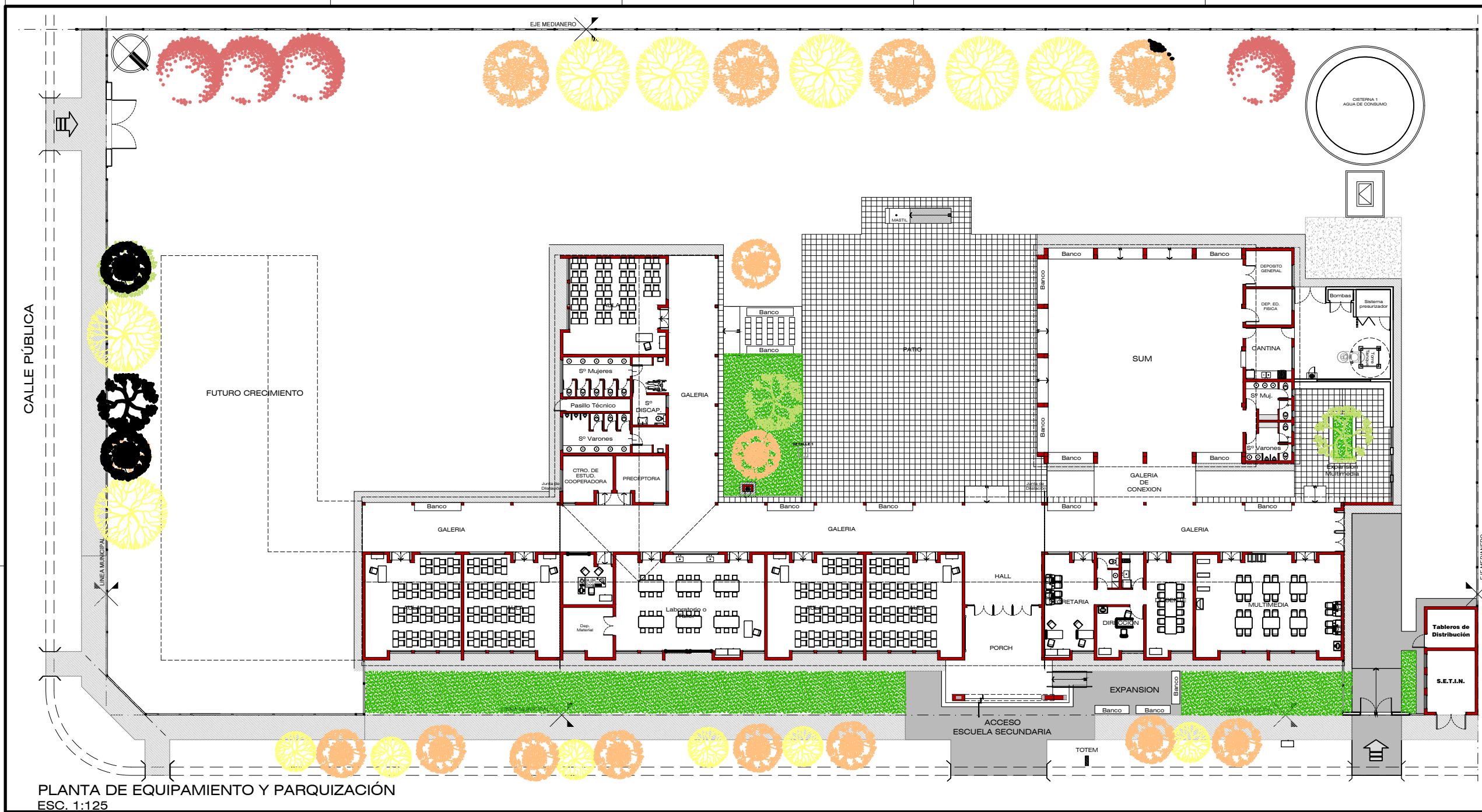

PLANTA DE EQUIPAMIENTO Y PARQUIZACIÓN
ESC. 1:125

REFERENCIAS

-  CEIBO
-  LLUVIA DE ORO
-  MIRTO
-  QUEBRACHO
-  CÉSPED

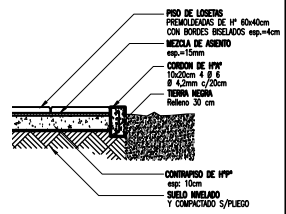

DETALLE 1
ESC. 1:20

FONPLATA



Ministerio de Educación Cultura Ciencia y Tecnología de la Provincia del Chaco

Subsecretaría de Infraestructura Escolar



OBRA	Escuela de Educación Secundaria N° 82 "Dr. René Favalaro"
CUE	220090600
CUE	992200046
LOCALIZACIÓN	Calle Pública S/N° Basail - Chaco
	
<p>- 59° 16' 39,97" longitud oeste - 27° 53' 26,22" latitud sur</p>	
NOMBRE	Obra Nueva PARQUIZACIÓN Y EQUIPAMIENTO
PLANO N°	AEP-OE
PROYECTISTAS	Subsecretaría de Infraestructura Escolar M.E.C.C.Y.T.
RESPONSABLE	Ing. Daniel Fernando Rey
ARCHIVO	09-EES N°82-Basail - AEP-OE.dwg
ESCALA	1:125
FECHA	Mayo 2021
FORMA	
MODIFICACIONES	
FECHA	OBSERVACIONES
FECHA	OBSERVACIONES
FECHA	OBSERVACIONES
FECHA	OBSERVACIONES



Ministerio de Educación Cultura Ciencia y Tecnología de la Provincia del Chaco

Subsecretaría de Infraestructura Escolar



OBRA	Escuela de Educación Secundaria N° 82 "Dr. René Favaloro"
CUE	220059600
CUI	992200246
LOCALIZACION	Calle Pública S/N° Basail - Chaco
- 59° 16' 39,97" longitud oeste - 27° 53' 26,22" latitud sur	
NOMBRE	Obra Nueva DETALLE DE AULA
PLANO N°	DS-01
PROYECTISTAS	Subsecretaría de Infraestructura Escolar M.E.C.C.yT.
RESPONSABLE	Ing. Daniel Fernando Rey
ARCHIVO	10-11-12-13-EES N°82 -Basail-DS-01-02-03-04.dwg
ESCALA	1:50
FECHA	Mayo 2021
FIRMA	
MODIFICACIONES	
FECHA	OBSERVACIONES
FECHA	OBSERVACIONES
FECHA	OBSERVACIONES
FECHA	OBSERVACIONES

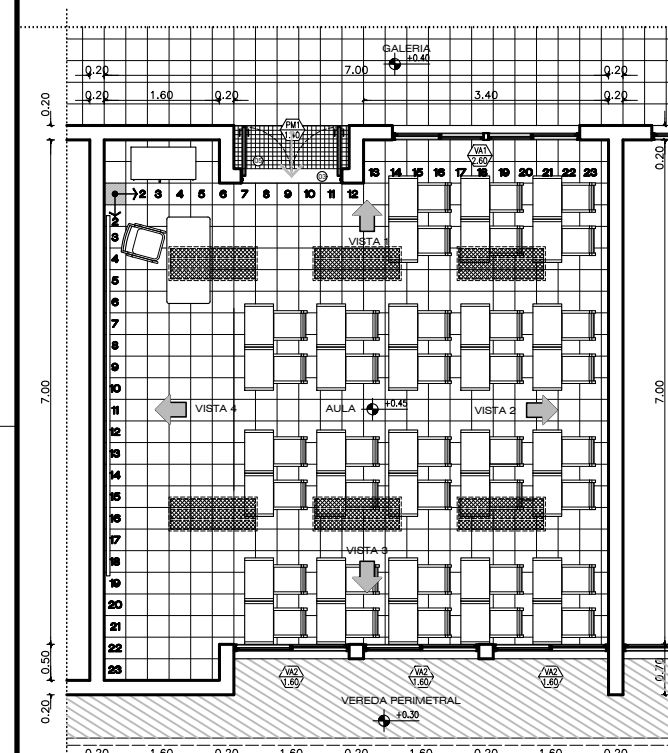

PLANTA AULA
Esc. 1:50

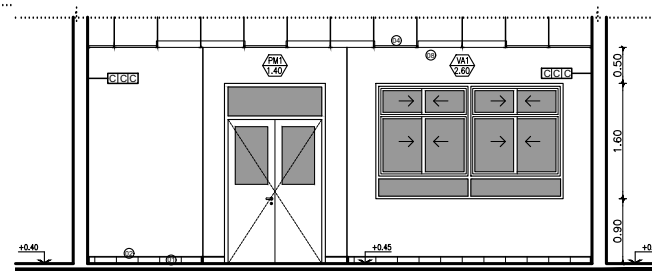

DETALLE AULA (vista 1)
Esc. 1:50

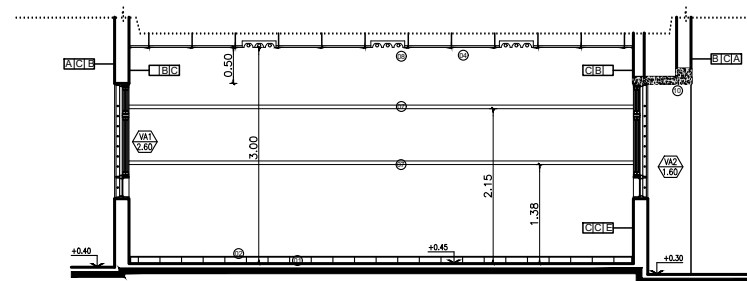

DETALLE AULA (vista 2)
Esc. 1:50

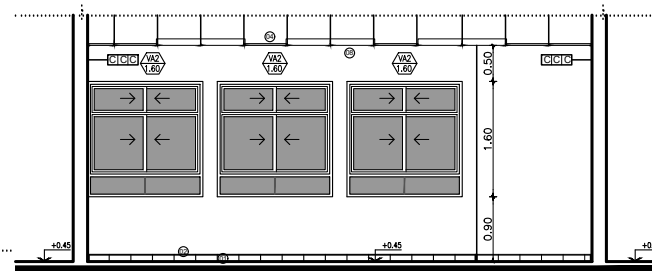

DETALLE AULA (vista 3)
Esc. 1:50

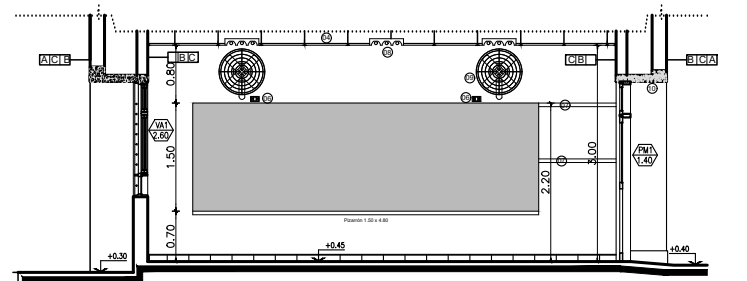

DETALLE AULA (vista 4)
Esc. 1:50

REFERENCIAS

- | | |
|---|--|
| 01 Piso granítico color gris 30x30cm pulido en obra | 06 Enchufe para A.A. y/o Ventiladores de pared |
| 02 Zócalo granítico 10x30cm color gris idem piso | 07 Madera fija Lamina 2"x 3/4" |
| 03 Solía granítica color gris | 08 Artefacto iluminario de 122x47cm s/plano IE-MT-01 |
| 04 Cielorraso suspendido de placas de yeso 60x60cm | 09 Ventilador de pared s/plano IE-MT-01 |
| 05 Piso de mosaicos graníticos antideslizantes 30x30cm color gris | 10 Cielorraso aplicado a la cal bajo losa |

- Aula** Nombre del local.
- N° del local**
- Terminación del cielorraso (ver referencia)
- Terminación del solado (ver referencia)
- Denominación de la carpintería.**
- Ancho del vano en metros**
- TERMINACION**
- Terminación paramento DER. (ver referencia)
- Tipo de mampostería (ver referencia)
- Terminación paramento IZQ. (ver referencia)

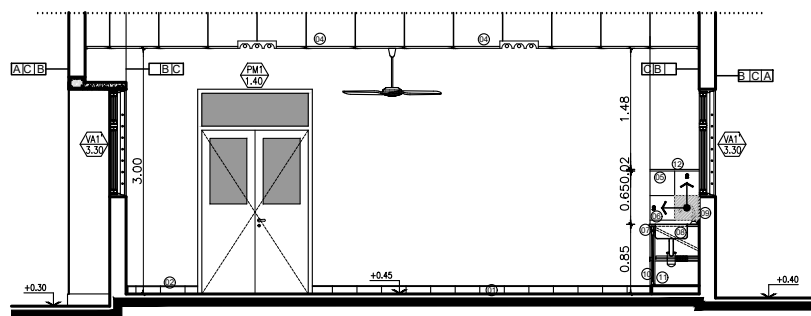

DETALLE LABORATORIO (vista 2)

Esc. 1:50

REFERENCIAS

- 01 Piso granítico color gris 30x30cm pulido en obra
- 02 Zócalo granítico 10x30cm color gris idem piso
- 03 Solía granítica color gris
- 04 Cielorraso suspendido de placas de yeso 60x60cm

- 05 Revestimiento cerámico según especificaciones técnicas
- 06 Zocalo granito natural color gris mara esp. 2,5cm
- 07 Mesada granito natural color gris mara esp. 2,5cm
- 08 Bacha de acero inoxidable 52x32x18 cm tipo johnson
- 09 Grifería pico alto tipo FV agua fria y caliente

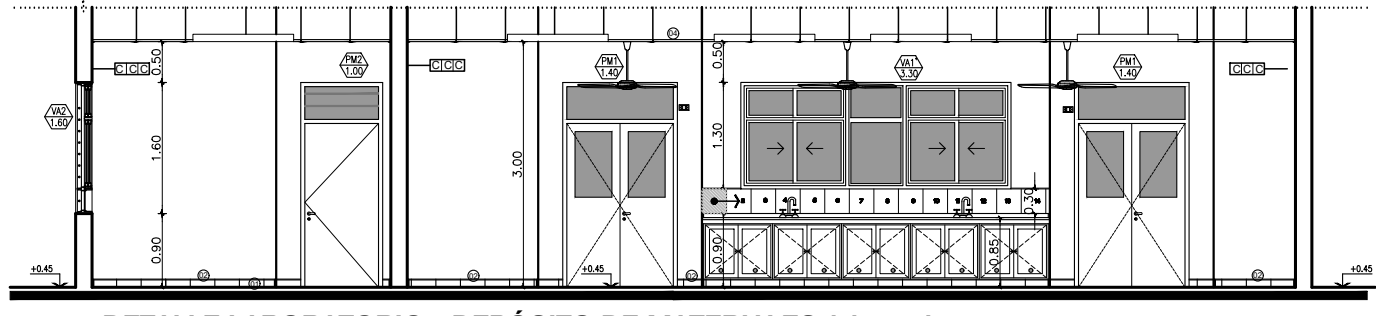

DETALLE LABORATORIO - DEPÓSITO DE MATERIALES (vista 1)

Esc. 1:50

- 10 Frente de Mueble de madera algarrobo
- 11 Reja de ventilación para muebles
- 12 Guardacanto de P.V.C
- 13 Enchufe para A.A. y/o Ventiladores de pared
- 14 Madera fija Lamina 2"x 3/4"

- Aula - Nombre del local.
- DOT - N° del local
- Terminación del cielorraso (ver referencia)
- Terminación del solado (ver referencia)
- Denominación de la carpintería.
- Ancho del vano en metros
- Terminación paramento DER. (ver referencia)
- Tipo de mampostería (ver referencia)
- Terminación paramento IZQ. (ver referencia)

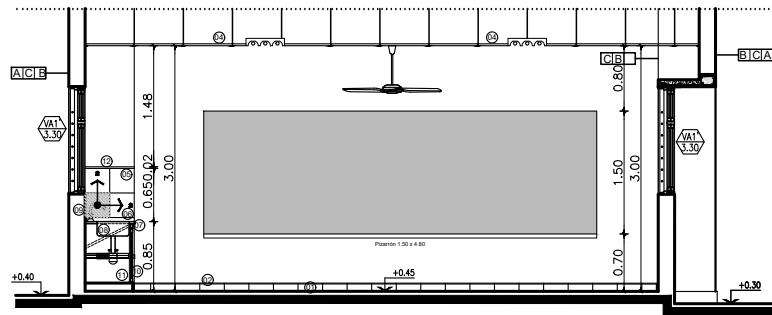

DETALLE LABORATORIO (vista 4)

Esc. 1:50

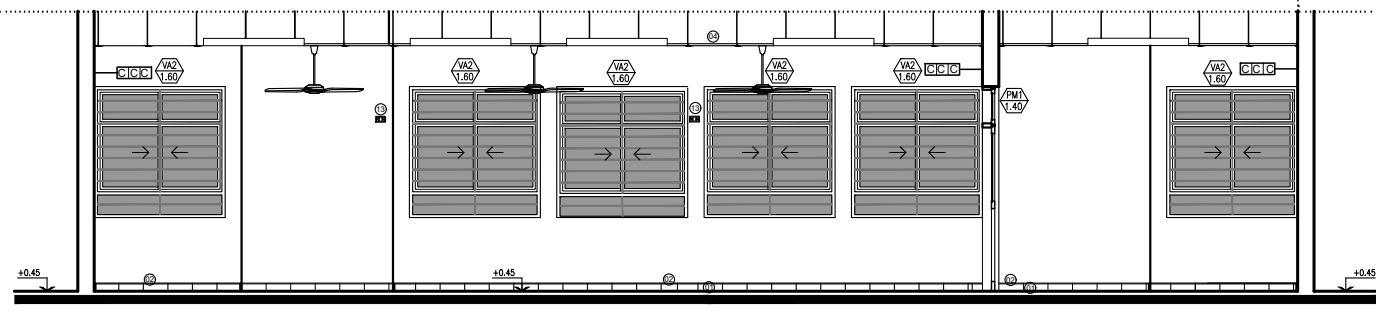

DETALLE LABORATORIO - DEPÓSITO DE MATERIALES (vista 3)

Esc. 1:50

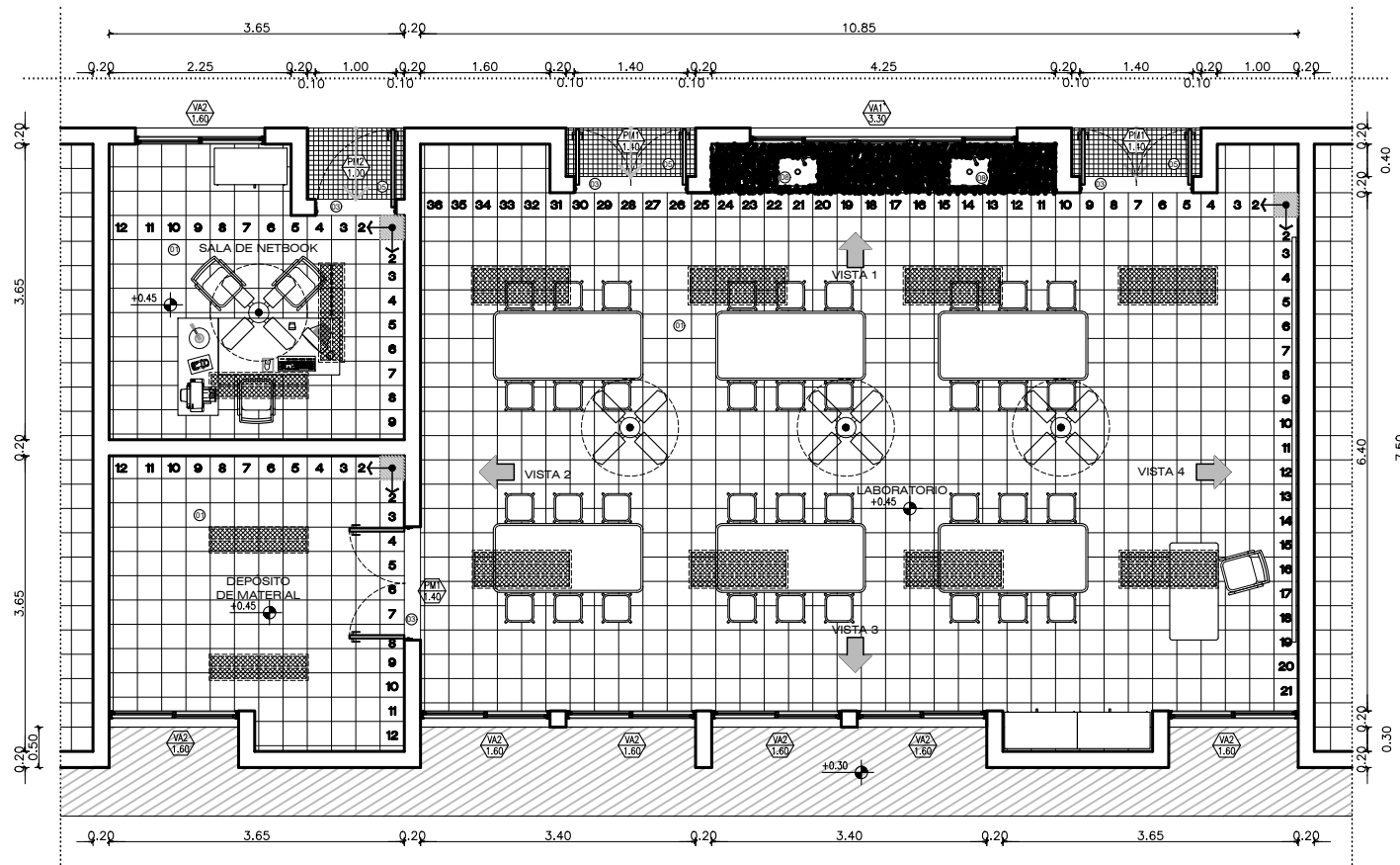

PLANTA LABORATORIO - PRECEPTORÍA Y DEPÓSITO DE MATERIAL

ESC: 1:50

FONPLATA



Ministerio de Educación Cultura Ciencia y Tecnología de la Provincia del Chaco

Subsecretaría de Infraestructura Escolar

OBRA Escuela de Educación Secundaria N° 82 "Dr. René Favalaro"
CUE 220059600
CUI 992200246

LOCALIZACION Calle Pública S/N° Basail - Chaco

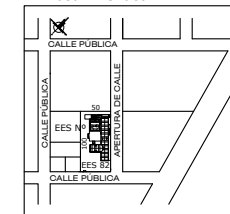

- 59° 16' 39,97" longitud oeste
- 27° 53' 26,22" latitud sur

NOMBRE Obra Nueva DETALLE DE LABORATORIO PRECEPTORÍA - DEPÓSITO MATERIAL

PLANO N° **DS-02**

PROYECTISTAS Subsecretaría de Infraestructura Escolar M.E.C.C.yT.

RESPONSABLE Ing. Daniel Fernando Rey

ARCHIVO 10-11-12-13-EES N°82 -Basail-DS-01-02-03-04.dwg

ESCALA 1:50

FECHA Mayo 2021

FIRMA

MODIFICACIONES
FECHA OBSERVACIONES

FECHA OBSERVACIONES

FECHA OBSERVACIONES

FECHA OBSERVACIONES



Ministerio de Educación Cultura, Ciencia y Tecnología Subsecretaría de Infraestructura Escolar

FONPLATA



OBRA Escuela de Educación Secundaria
N° 82 "Dr. René Favaloro"
CUE 220059600
CUI 992200246

LOCALIZACION Calle Pública S/N°
Basail - Chaco

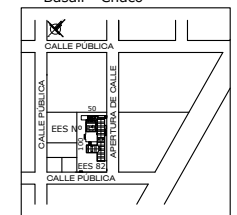

- 59° 16' 39,97" longitud oeste
- 27° 53' 26,22" latitud sur

NOMBRE Obra Nueva
DETALLE SALA MULTIMEDIA

PLANO N° **DS-03**

PROYECTISTAS Subsecretaría de
Infraestructura Escolar
M.E.C.yT.

RESPONSABLE Ing. Daniel Fernando Rey

ARCHIVO 10-11-12-13-EES N°82
-Basail-DS-01-02-03-04.dwg

ESCALA 1:50

FECHA Mayo 2021

FIRMA

MODIFICACIONES

FECHA OBSERVACIONES

FECHA OBSERVACIONES

FECHA OBSERVACIONES

FECHA OBSERVACIONES

Ministerio de
Educación Cultura
Ciencia y Tecnología
de la Provincia del
Chaco

Subsecretaría de
Infraestructura
Escolar



Ministerio de Educación,
Cultura, Ciencia y Tecnología
Subsecretaría de
Infraestructura Escolar

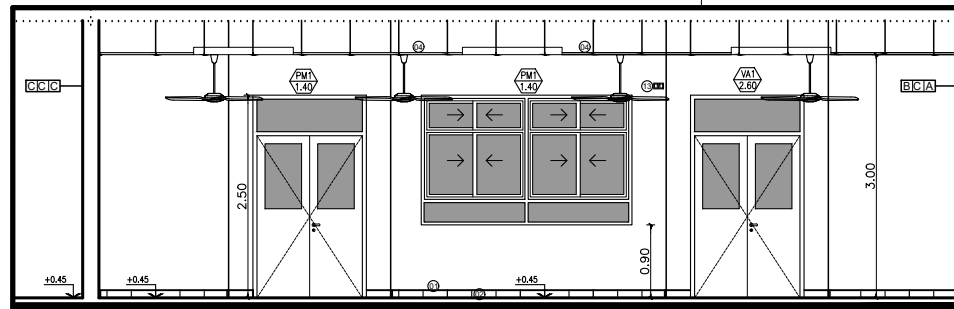

DETALLE BIBLIOTECA (vista 1)

Esc.1:50

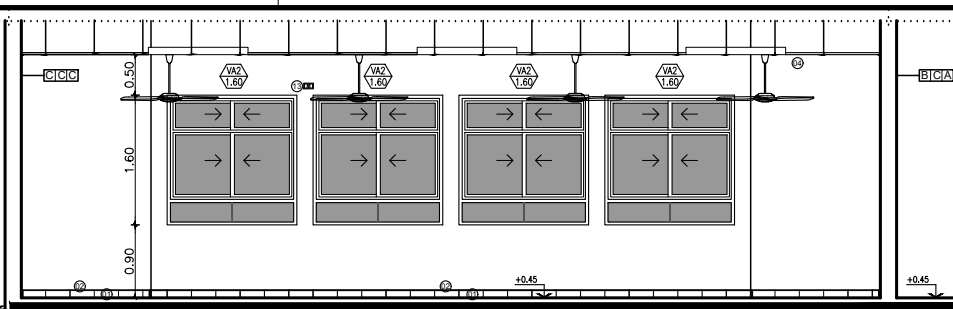

DETALLE BIBLIOTECA (vista 3)

Esc.1:50

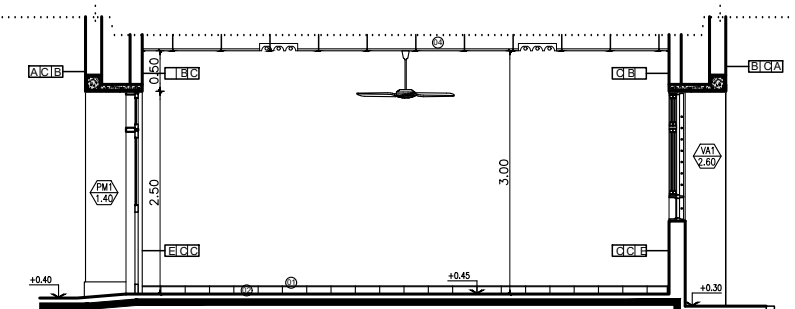

DETALLE BIBLIOTECA (vista 2)

Esc.1:50

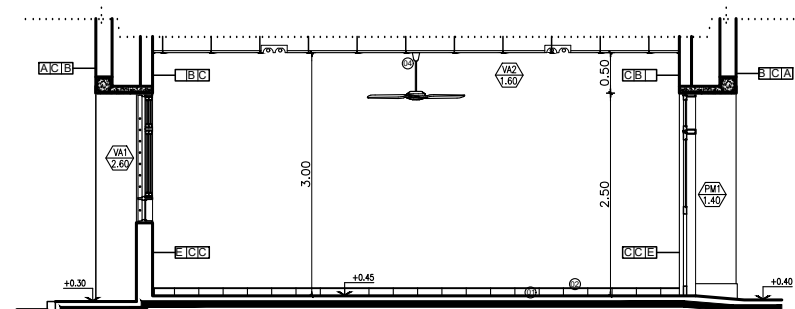

DETALLE BIBLIOTECA (vista 4)

Esc.1:50

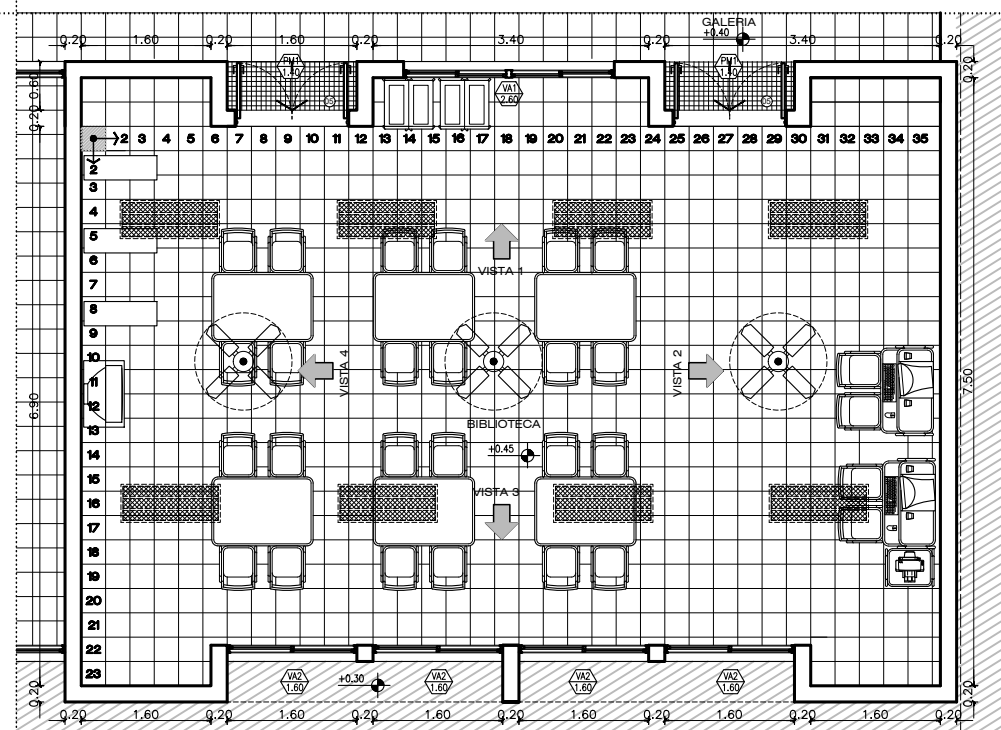

PLANTA BIBLIOTECA

Esc.1:50

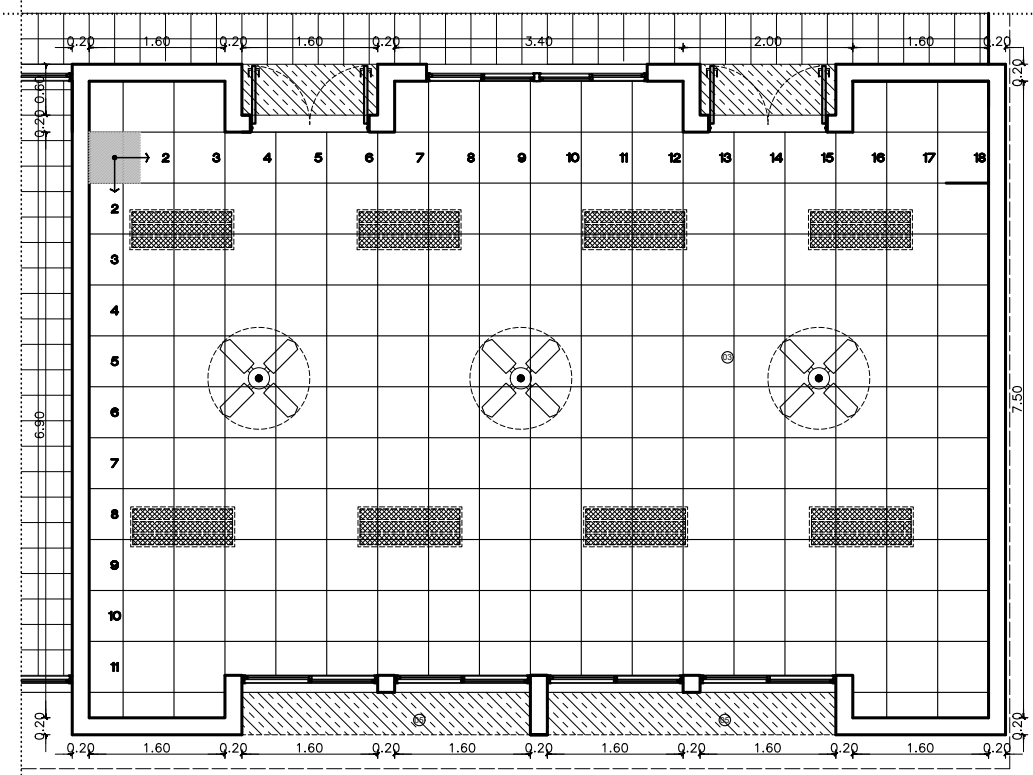

PLANTA BIBLIOTECA
Esc. 1:50

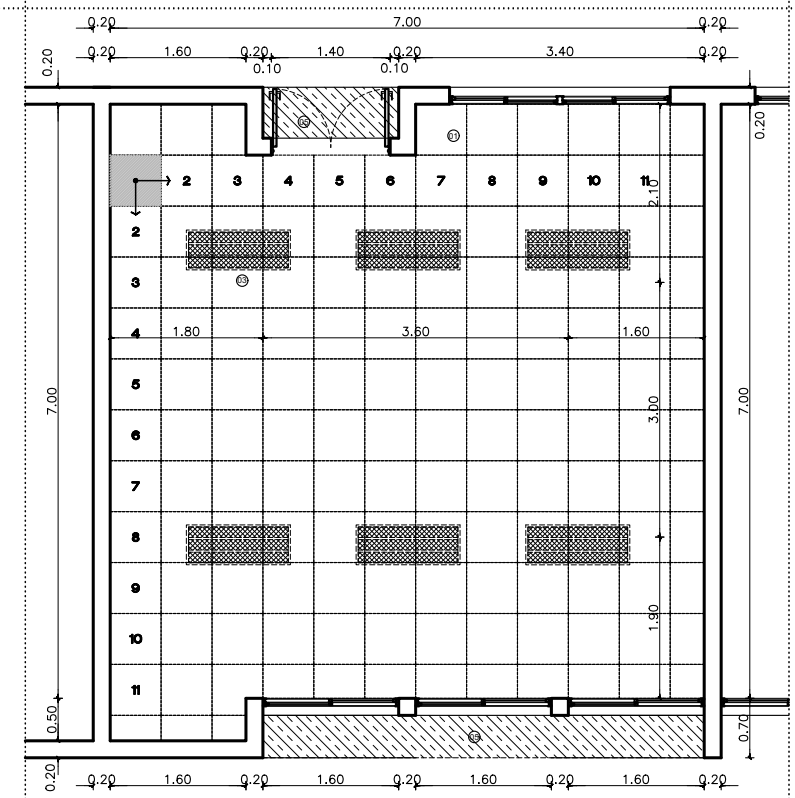

PLANTA AULA
Esc. 1:50

REFERENCIAS

- 01 Cielorraso suspendido de placas de yeso 60x60cm
- 02 Artefacto iluminario de 122x32cm s/plano IE-MT-01
- 03 Artefacto iluminario de 122x47cm s/plano IE-MT-01
- 04 Ventilador de techo s/plano IE-MT-01
- 05 Cielorraso aplicado a la cal bajo losa

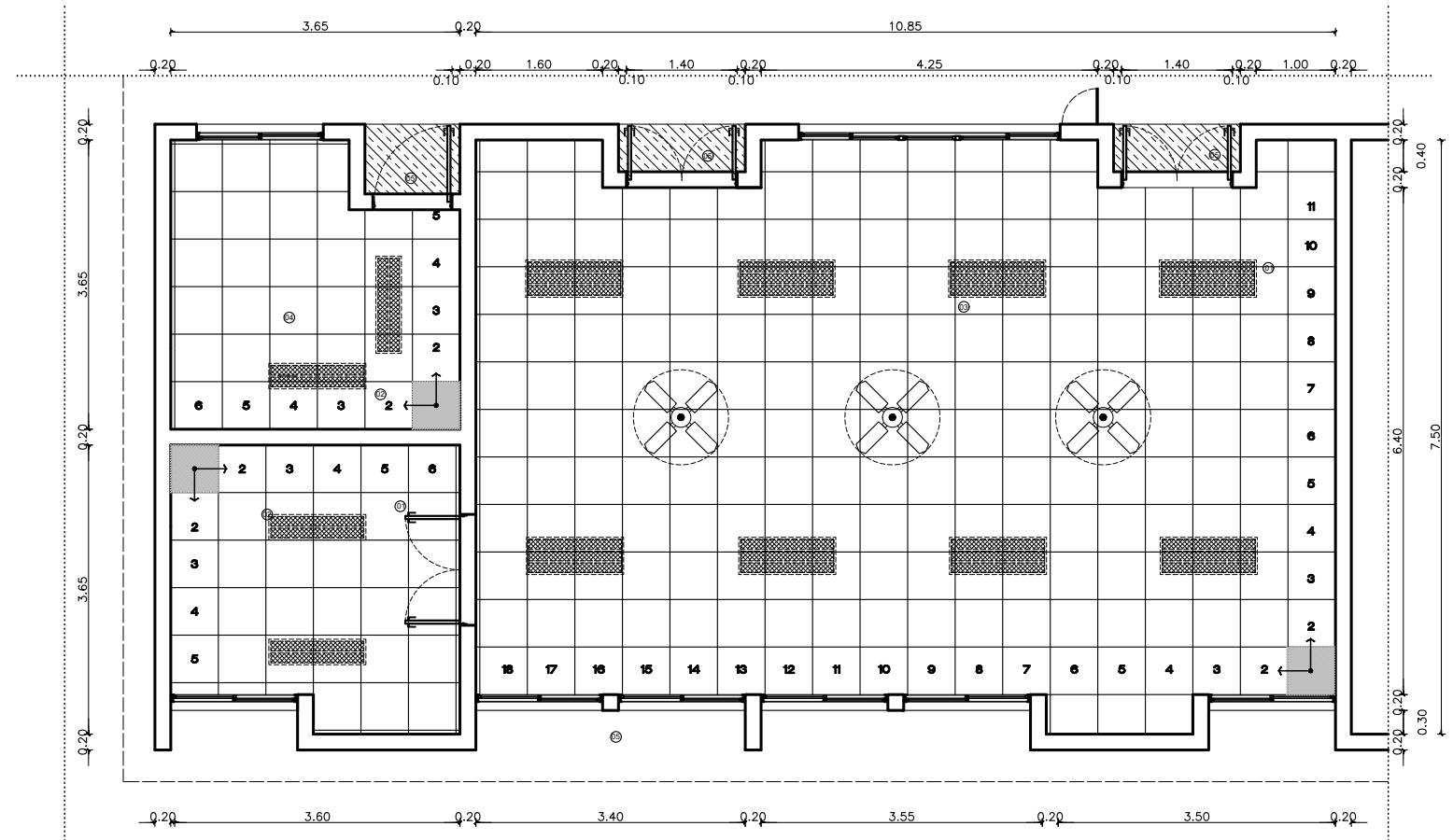

PLANTA LABORATORIO - PRECEPTORÍA Y DEPÓSITO DE MATERIAL
ESC: 1:50

FONPLATA



Ministerio de Educación Cultura y Tecnología de la Provincia del Chaco

Subsecretaría de Infraestructura Escolar



Ministerio de Educación, Cultura y Tecnología
Subsecretaría de Infraestructura Escolar

OBRA Escuela de Educación Secundaria N° 82 "Dr. René Favalaro"
CUE 220059600
CUI 992200246

LOCALIZACION Calle Pública S/N° Basail - Chaco

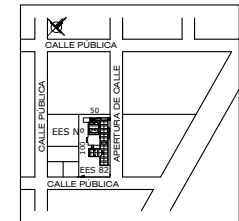

- 59° 16' 39,97" longitud oeste
- 27° 53' 26,22" latitud sur

NOMBRE Obra Nueva
DETALLE DE CIELORRASO

PLANO N° **DS-04**

PROYECTISTAS Subsecretaría de Infraestructura Escolar
M.E.C.C.Y.T.

RESPONSABLE Ing. Daniel Fernando Rey

ARCHIVO 10-11-12-13-EES N°82
-Basail-DS-01-02-03-04.dwg

ESCALA 1:50

FECHA Mayo 2021

FIRMA

MODIFICACIONES

FECHA OBSERVACIONES

FECHA OBSERVACIONES

FECHA OBSERVACIONES

FECHA OBSERVACIONES

- Nombre del local.
N° del local.
- Terminación del cielo raso (ver referencia)
- Terminación del suelo (ver referencia)
- Denominación de la carpintería.
- Ancho del baño en metros
- Terminación paramento DER. (ver referencia)
- Tipo de mampostería (ver referencia)
- Terminación paramento IZQ. (ver referencia)

REFERENCIAS

- 01 Mesada Granito gris mara (espesor 2.5 cm)
- 02 Bacha de acero inoxidable incorporada y zócalo granito gris mara h=7cm (espesor 2.5 cm)
- 03 Plleta de Acero inoxidable FERRUM
- 04 Guardado de Articulos- Estante de madera con soporte perfil NT 2" x 2"
- 05 Pico Granítico color gris 30x30 cm. Pulido en obra
- 06 Revestimiento según especificaciones técnicas
- 07 Inodoro pedestal Loza Blanca FERRUM Línea ANDINA o similar con asiento de P.V.C. reforzado - Color Loza Blanca FERRUM
- 08 LLave de paso en Bronce cromado. Marca FV o similar. Volante en cruz con campana
- 09 Canilla Tipo Pressmatic en bronce cromado. Marca FV o similar.
- 10 Portarollo de patio 15x15 cm Bronce cromado con tornillos de fijación
- 11 Portarollo de pega Loza Blanca FERRUM
- 12 Platon de Acero inoxidable
- 13 Soporte mesada. Perfiles de hierro doble "T" con protección antióxido. Terminación pintura color. Fijada a mampostería con facher o tornillos
- 14 Espejo de vidrio nacional, aristas pulidas.
- 15 Jabonera blanca FERRUM
- 16 Zócalo granítico color gris 10x30 cm. Aristas biseladas.
- 17 Solla granítica color gris
- 18 Cieloraso suspendido de placas de yeso 0.60x0.60m
- 19 Lavatorio para discapacitado Loza Blanca FERRUM
- 20 Grifería para lavatorio discapacitado. Marca F.V. o similar
- 21 Inodoro con mochila para discapacitado Loza Blanca FERRUM
- 22 Barril reabtable FERRUM
- 23 Espejo graduable
- 24 Canilla Mezcladora Mesada con Pico Curvo a Valvula Fontote tipo Ferrum O SIMILAR
- 25 MIGITORIO: LOZA BLANCA MODELO OVAL FERRUM O SIMILAR con V.A.I. tipo FV
- 26 Banco de madera pulida y lustrada de 1"
- 27 V.A.I. (VALVULA AUTOMATICA DE INODORO)
- 28 Boca de Acceso. Bronce Cromado 15 x 15 cm con Tornillos de fijación
- 29 Ducha Mezcladora tipo FERRUM
- 30 Divisona de Miglonos. Granítico Gris mara (espesor = 2.5 cm).
- 31 Campana de Chapa Doblada.
- 32 Madera dura esp. 2.5cm canto redondeado.

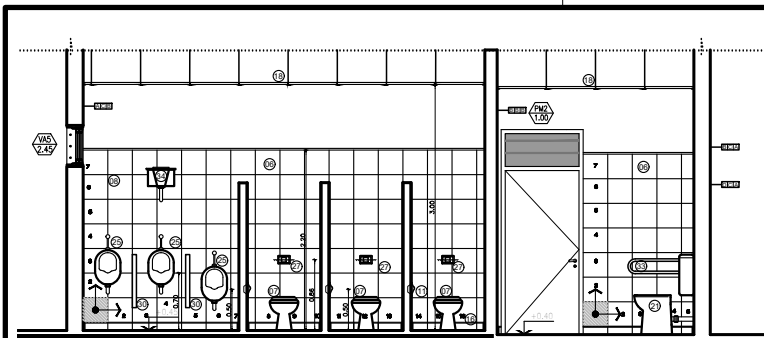

ORTE 1-1 Sº Alumnos
Esc. 1:40

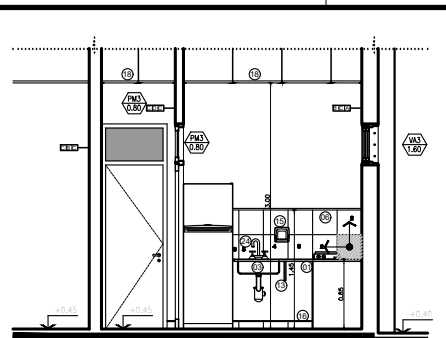

CORTE 1-1 COCINA - Sº Docente
Esc. 1:40

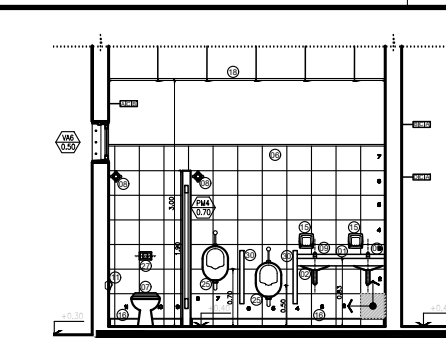

ORTE 1-1 Sº Alumnos
Esc. 1:40

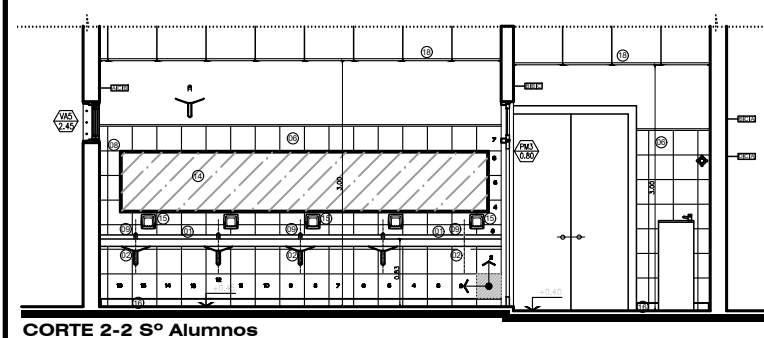

CORTE 2-2 Sº Alumnos
Esc. 1:40

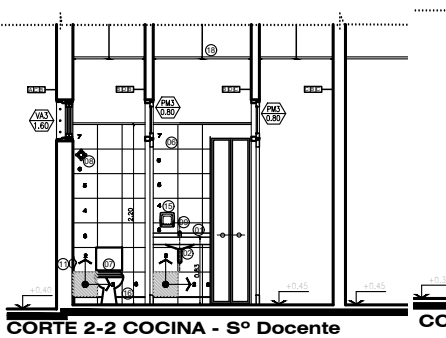

CORTE 2-2 COCINA - Sº Docente
Esc. 1:40

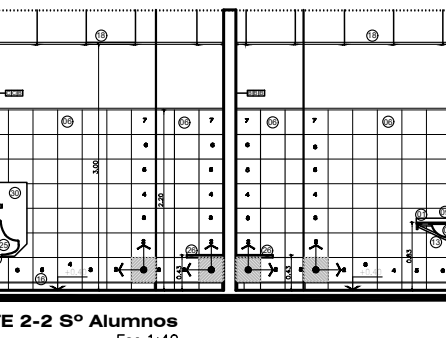

CORTE 2-2 Sº Alumnos
Esc. 1:40

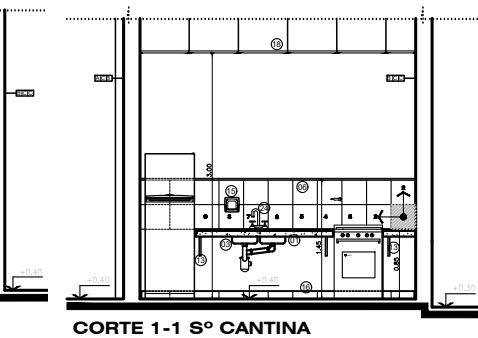

CORTE 1-1 Sº CANTINA
Esc. 1:40

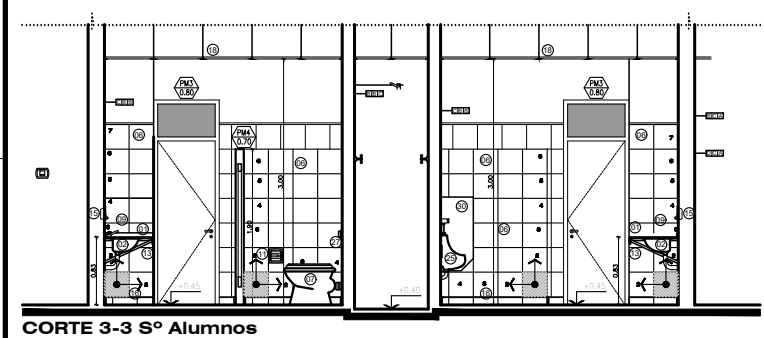

CORTE 3-3 Sº Alumnos
Esc. 1:40

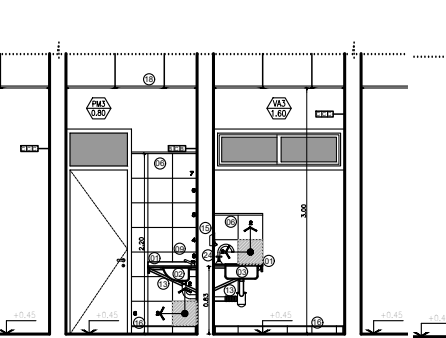

CORTE 3-3 COCINA - Sº Docente
Esc. 1:40

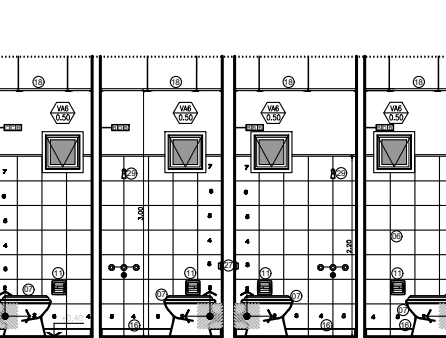

CORTE 3-3 Sº Alumnos
Esc. 1:40

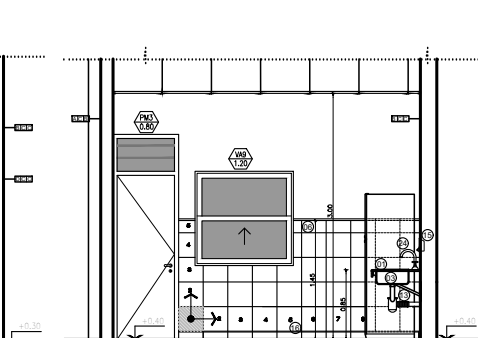

CORTE 2-2 Sº CANTINA
Esc. 1:40

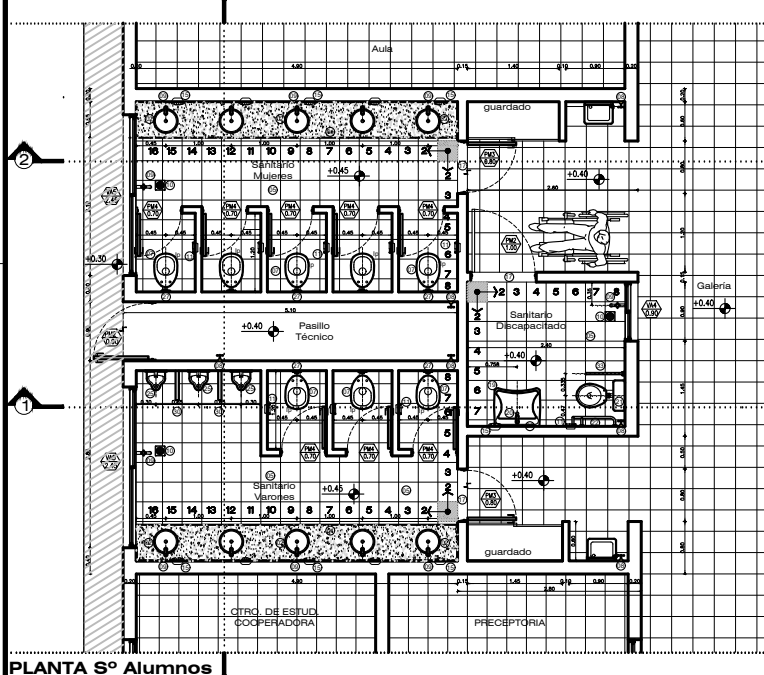

PLANTA Sº Alumnos
Esc. 1:50

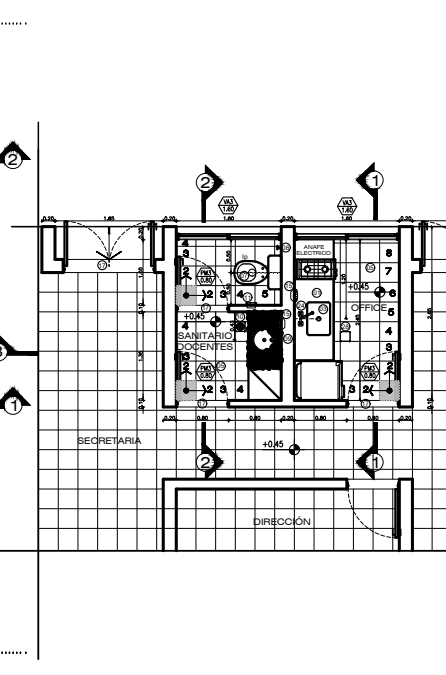

PLANTA COCINA - Sº Docente
Esc. 1:50

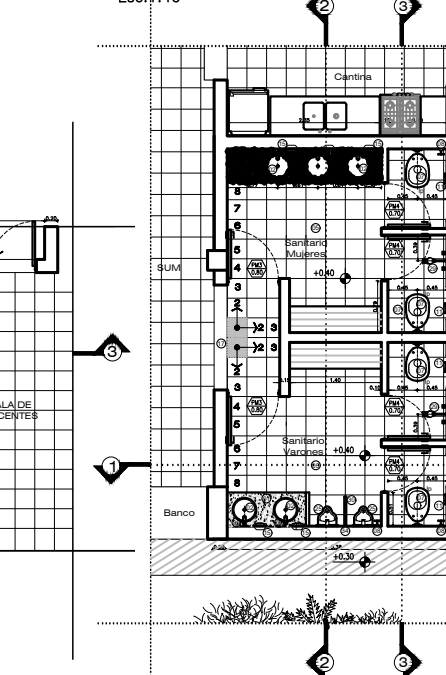

PLANTA - Sº Alumnos
Esc. 1:50

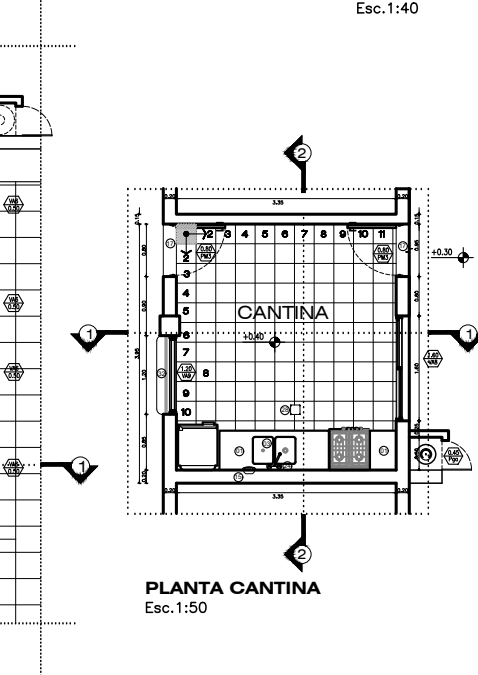

PLANTA CANTINA
Esc. 1:50

FONPLATA



OBRA Escuela de Educación Secundaria
Nº 82 "Dr. René Favalaro"
CUE 220059600
CUJ 992200246

LOCALIZACION Calle Pública S/Nº
Basail - Chaco



- 59º 16' 39.97" longitud oeste
- 27º 53' 26.22" latitud sur

NOMBRE Obra Nueva
DETALLES DE NUCLEOS HUMEDOS

PLANO Nº **DS-05**

PROYECTISTAS Subsecretaría de
Infraestructura Escolar
M.E.C.C.V.T.

RESPONSABLE Ing. Daniel Fernando Rey

ARCHIVO 14-EESNº82 -Basail-DS-05.dwg

ESCALA 1:50 / 1:40

FECHA Mayo 2021

FIRMA

MODIFICACIONES

FECHA OBSERVACIONES

FECHA OBSERVACIONES

FECHA OBSERVACIONES

FECHA OBSERVACIONES

Ministerio de
Educación Cultura
Ciencia y Tecnología
de la Provincia del
Chaco

Subsecretaría de
Infraestructura
Escolar



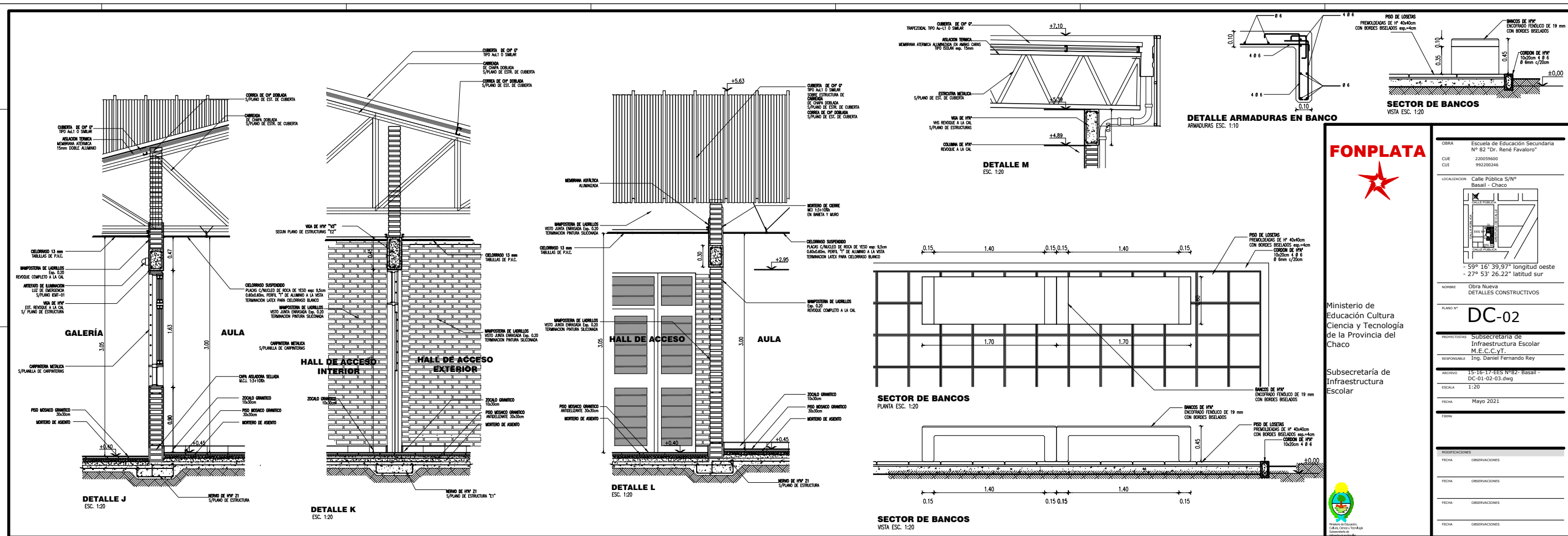

FONPLATA



Ministerio de Educación Cultura Ciencia y Tecnología de la Provincia del Chaco

Subsecretaría de Infraestructura Escolar

OBRA	Escuela de Educación Secundaria N° 82 "René Favaleri"
CUE	220059600
CUI	992200246
LOCALIZACIÓN	Calle Pública S/Nº Basail - Chaco
	- 59° 16' 39,97" longitud oeste - 27° 53' 26,22" latitud sur
NOMBRE	Obra Nueva DETALLES CONSTRUCTIVOS
PLANO N°	DC-02
PROYECTISTA	Subsecretaría de Infraestructura Escolar M.E.C.V.T.
RESPONSABLE	Ing. Daniel Fernando Rey
ARCHIVO	15-16-17-EES N°82- Basail - DC-01-02-03.dwg
ESCALA	1:20
FECHA	Mayo 2021
PIEZA	
MODIFICACIONES	
FECHA	OBSERVACIONES
FECHA	OBSERVACIONES
FECHA	OBSERVACIONES
FECHA	OBSERVACIONES



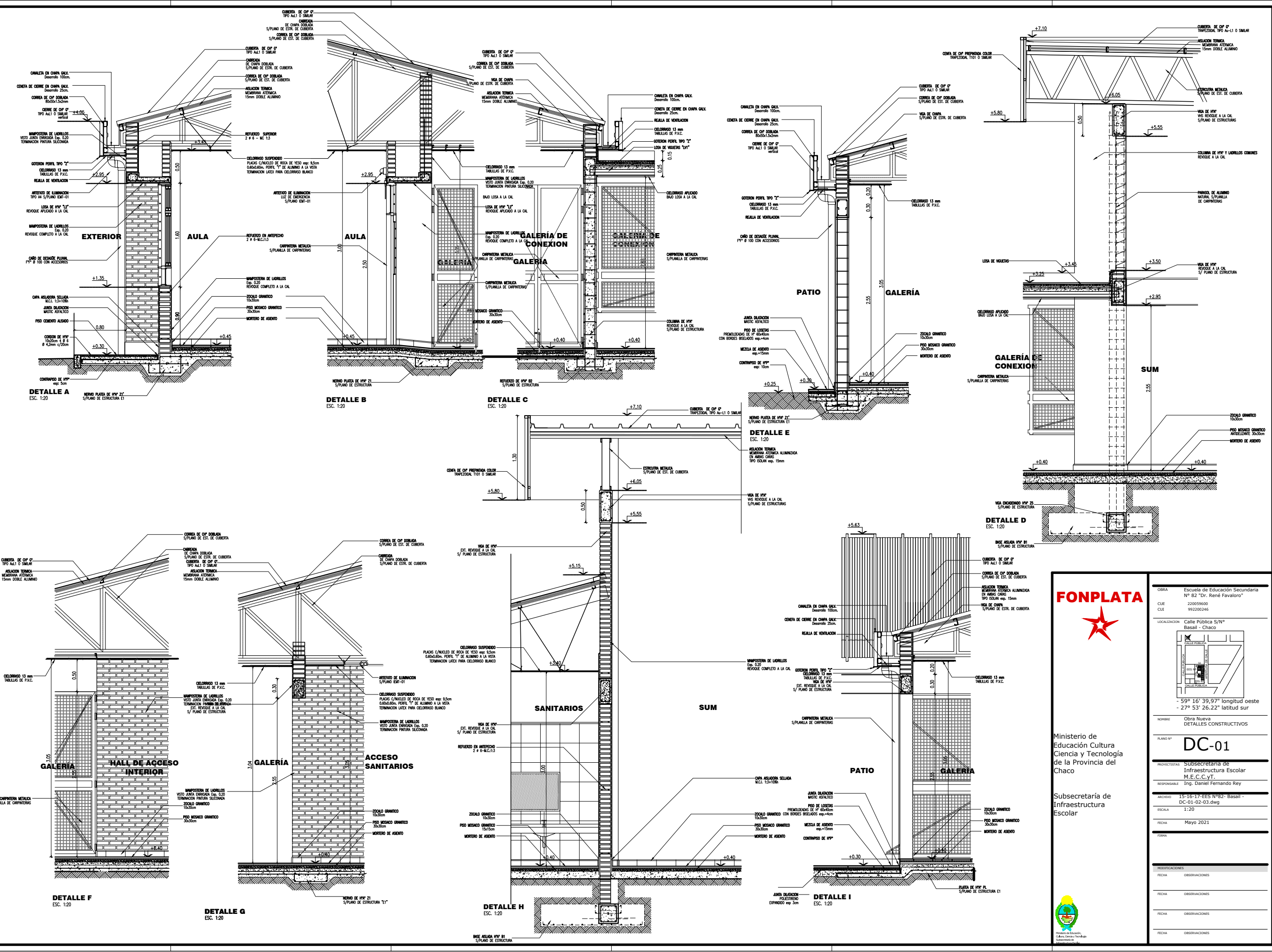

FONPLATA

Ministerio de Educación Cultura Ciencia y Tecnología de la Provincia del Chaco

Subsecretaría de Infraestructura Escolar

OBRA: Escuela de Educación Secundaria "Dr. René Favalerio" Nº 82 "Dr. René Favalerio"

CUE: 220059600

CUI: 992200246

LOCALIZACIÓN: Calle Pública S/Nº Basail - Chaco

COORDENADAS: -59° 16' 39,97" longitud oeste -27° 53' 26,22" latitud sur

NOMBRE: Obra Nueva DETALLES CONSTRUCTIVOS

PLANO Nº: **DC-01**

PROYECTISTA: Subsecretaría de Infraestructura Escolar M.E.C.C.Y.T.

RESPONSABLE: Ing. Daniel Fernando Ray

ARCHIVO: 15-16-17 EES Nº82 - Basail - DC-01-02-03.dwg

ESCALA: 1:20

FECHA: Mayo 2021

FECHA OBSERVACIONES

FECHA OBSERVACIONES

FECHA OBSERVACIONES

FECHA OBSERVACIONES

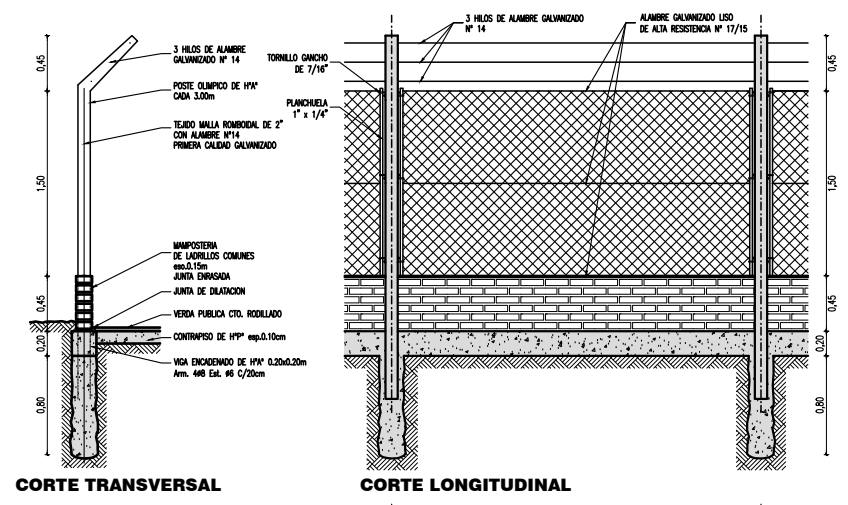

CORTE TRANSVERSAL

CORTE LONGITUDINAL

DETALLE CERCO PERIMETRAL ESC. 1:25

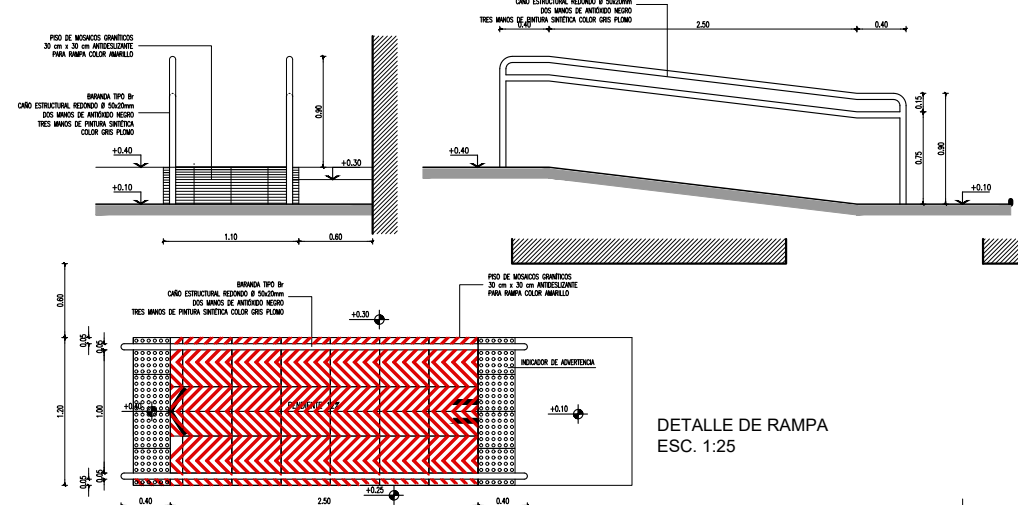

DETALLE DE RAMPA ESC. 1:25

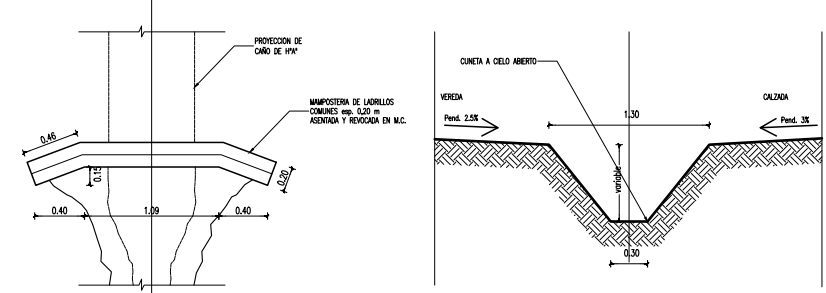

PLANTA Esc.:1:25

CORTE TRANSVERSAL CALLE Esc.:1:25

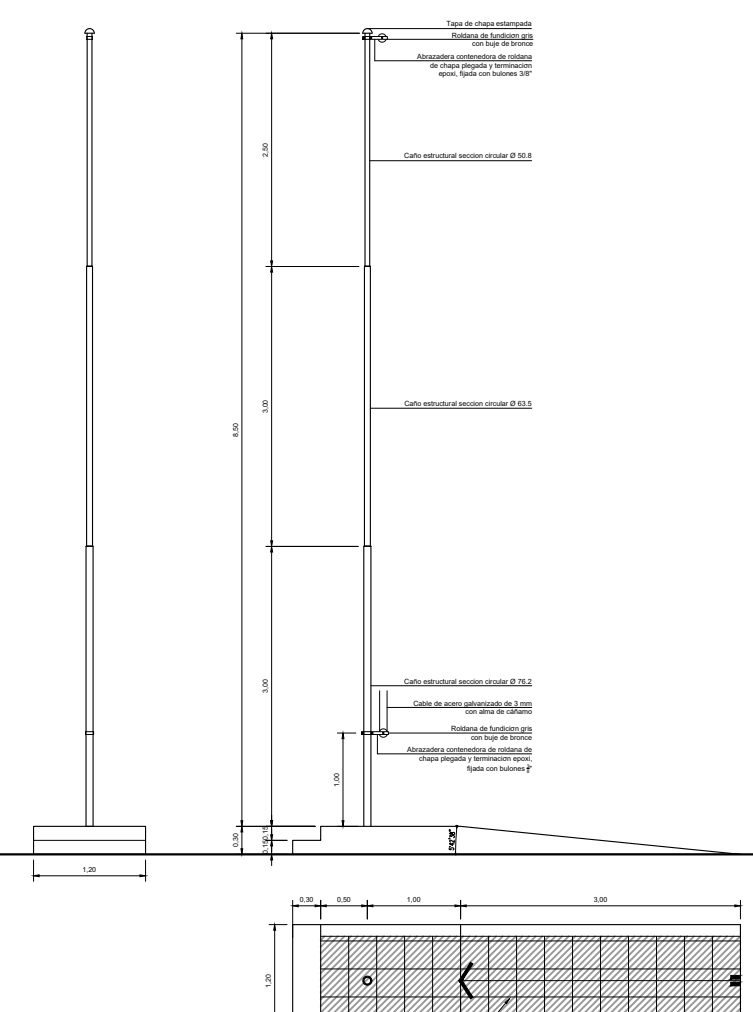

DETALLE DE MASTIL ESC. 1:33 1/3

licitación pública N°:
ESTABLECIMIENTO: ESCUELA DE EDUCACIÓN SECUNDARIA N° 82
LOCALIDAD: BASAIL
OBRA: EDIFICIO NUEVO
MONTO DE CONTADO:
PLAZO DE EJECUCIÓN:
EMPRESA:
REPRESENTANTE TÉCNICO:
PROYECTO: SUBSECRETARÍA DE INFRAESTRUCTURA ESCOLAR
INSPECCIÓN DE OBRA: SUBSEC. DE INFRAESTRUCTURA ESCOLAR

FONPLATA

DETALLE CARTEL DE OBRA ESC. 1:20



ESCUELA DE EDUCACIÓN SECUNDARIA N° 82
BASAIL
RESISTENCIA

Presidente de la Nación
 Dr. Alberto Ángel Fernández

Vicepresidenta de la Nación
 Dra. Cristina Fernández de Kirchner

Gobernador de la Provincia del Chaco
 Cr. Jorge Milton Capitanich

Viceregistradora de la Provincia del Chaco
 Dra. Analía Alexandra Rasch Quiroga

Ministra de Educación, Cultura, Ciencia y Tecnología
 Lic. Daniela Torrente

Subsecretaría de Infraestructura Escolar
 Cr. Rodrigo M. Morilla

Intendente de Resistencia
 Gustavo Martínez

Año 2021

FONPLATA

DETALLE PLACA DE INAUGURACION ESC. 1:3

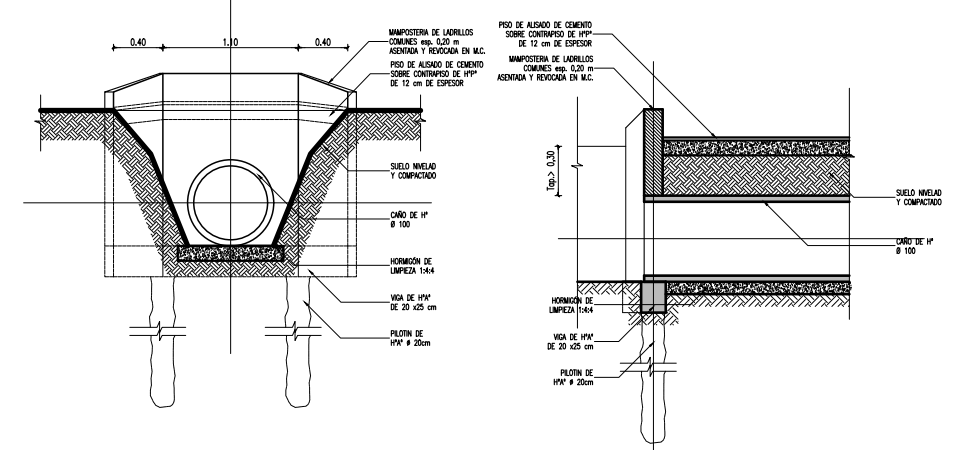

CORTE TRANSVERSAL Esc.:1:25

CORTE LONGITUDINAL Esc.:1:25

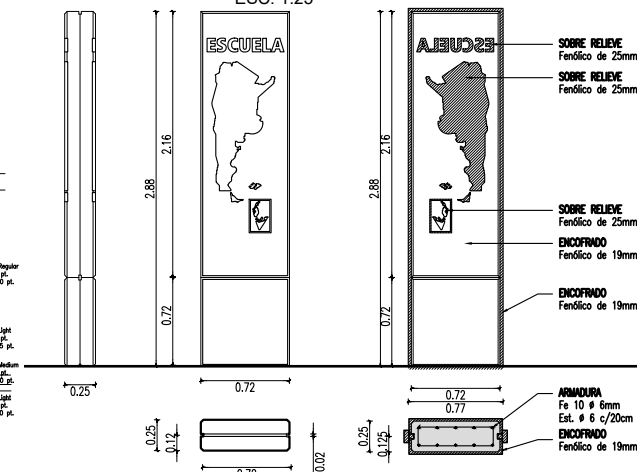

DETALLE DE TOTEM EN ACCESO ESC. 1:25

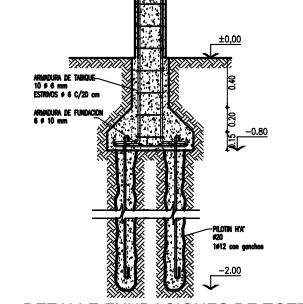

DETALLE FUNDACIONES DE TOTEM ESC. 1:25

FONPLATA

Ministerio de Educación Cultura Ciencia y Tecnología de la Provincia del Chaco

Subsecretaría de Infraestructura Escolar

OBRA: Escuela de Educación Secundaria N° 82 "Dr. René Favalaro"

CUE: 220059600

CUT: 992200246

LOCALIZACION: Calle Pública S/N° Basail - Chaco

- 59° 16' 39,97" longitud oeste
 - 27° 53' 26,22" latitud sur

NOMBRE: Obra Nueva DETALLE MASTIL, CERCO PERIMETRAL, RAMPA DISC., ALCANTARILLA, CARTEL Y TOTEM

PLANO N°: **DC-04**

PROYECTISTAS: Subsecretaría de Infraestructura Escolar M.E.C.C.Y.T.

RESPONSABLE: Ing. Daniel Fernando Rey

ARCHIVO: 18-19-EES N°82 - Basail - DC-04-05.dwg

ESCALA: 1:33 1:25

FECHA: Mayo 2021

FECHA OBSERVACIONES

FECHA OBSERVACIONES

FECHA OBSERVACIONES

FECHA OBSERVACIONES

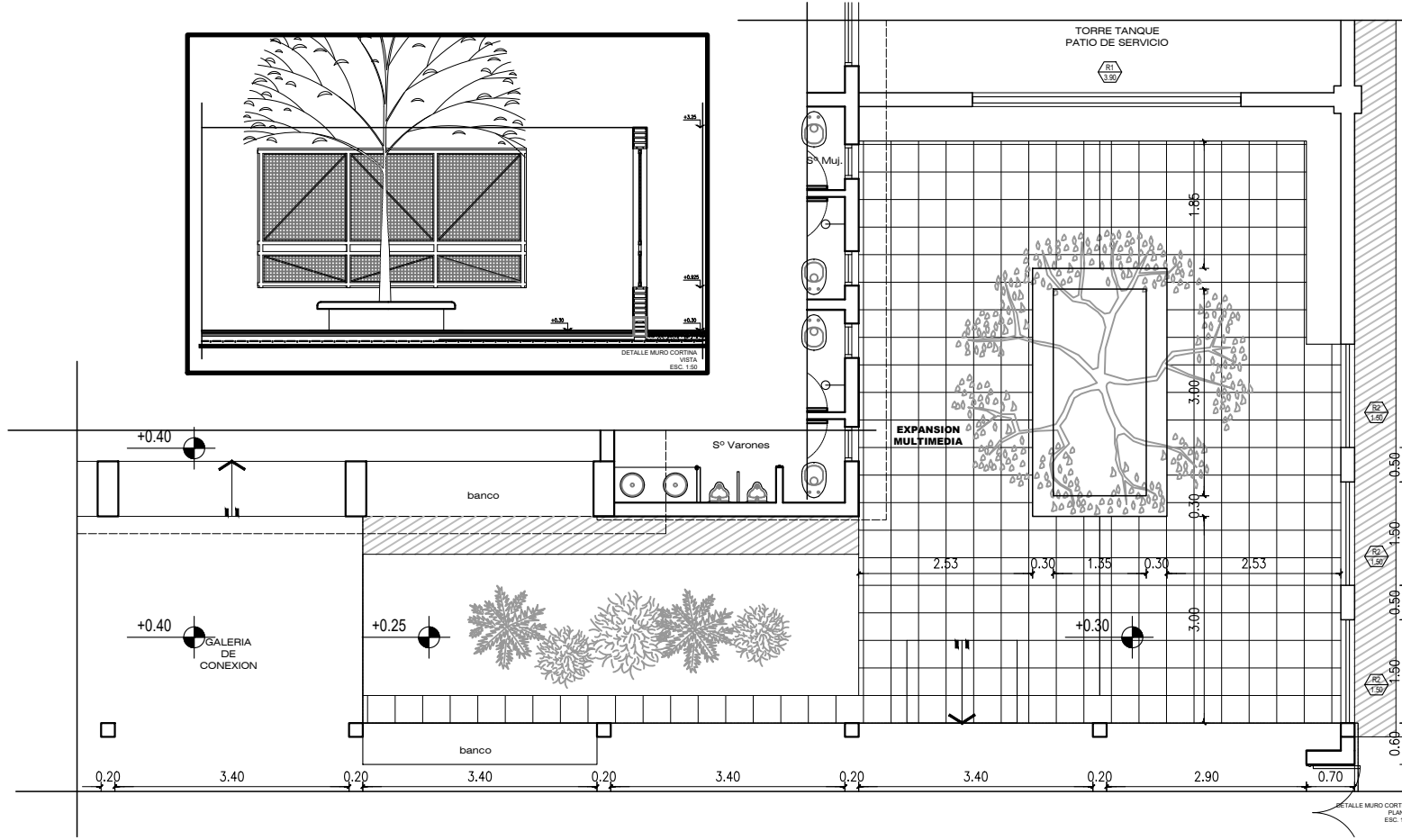
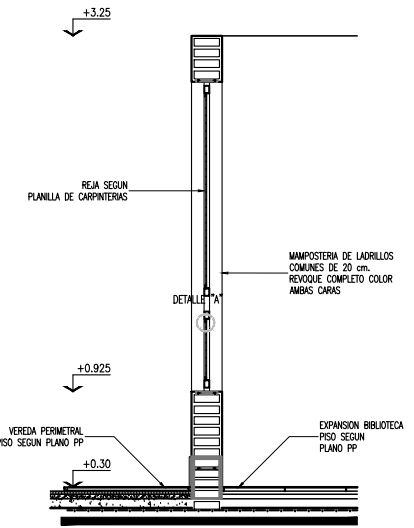
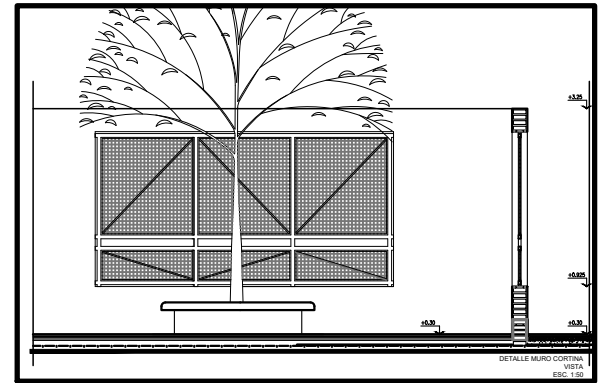
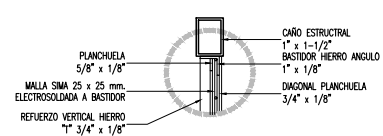
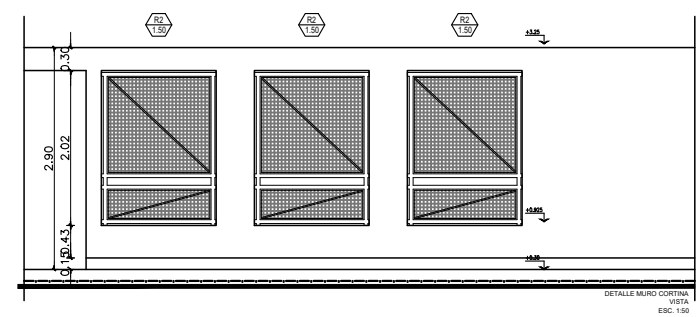
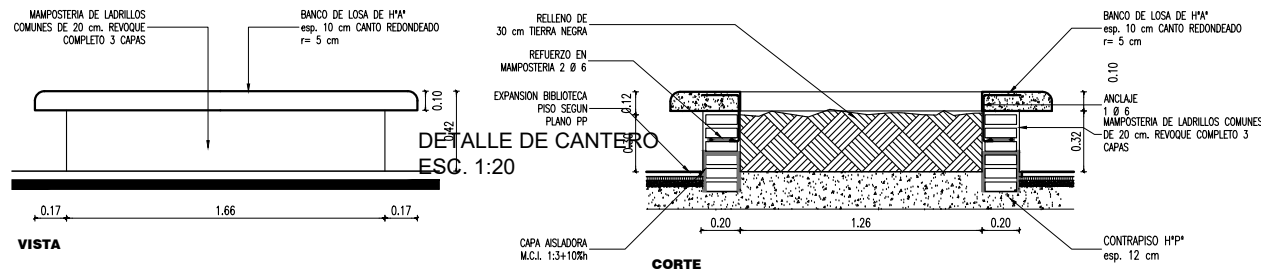

Ministerio de Educación Cultura y Tecnología de la Provincia del Chaco

Subsecretaría de Infraestructura Escolar



OBRA Escuela de Educación Secundaria N° 82 "Dr. René Favaloro"
 CUE 220059600
 CUI 992200246
 LOCALIZACION Calle Pública S/N° Basail - Chaco
 - 59° 16' 39,97" longitud oeste
 - 27° 53' 26,22" latitud sur

NOMBRE Obra Nueva
 DETALLE EXPANSIÓN BIBLIOTECA Y CANTERO
 PLANO N° DC-05
 PROYECTISTAS Subsecretaría de Infraestructura Escolar M.E.C.C.Y.T.
 RESPONSABLE Ing. Daniel Fernando Rey
 ARCHIVO 18-19-EES N°82 - Basail - DC-04-05.dwg
 ESCALA 1:20 1:25 1:50
 FECHA Mayo 2021

MODIFICACIONES	
FECHA	OBSERVACIONES
FECHA	OBSERVACIONES
FECHA	OBSERVACIONES
FECHA	OBSERVACIONES

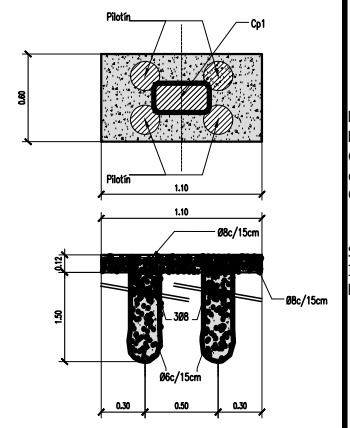
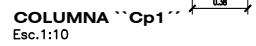
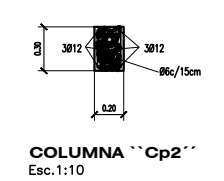
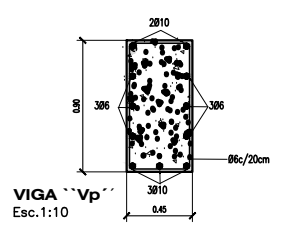
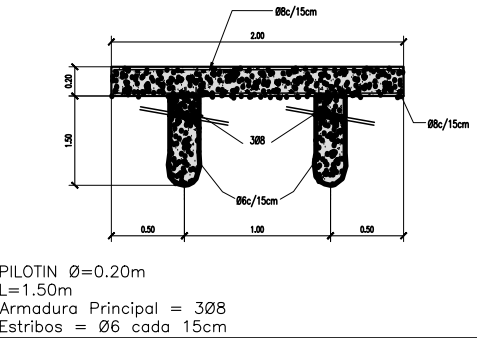
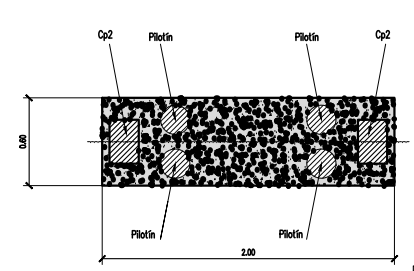
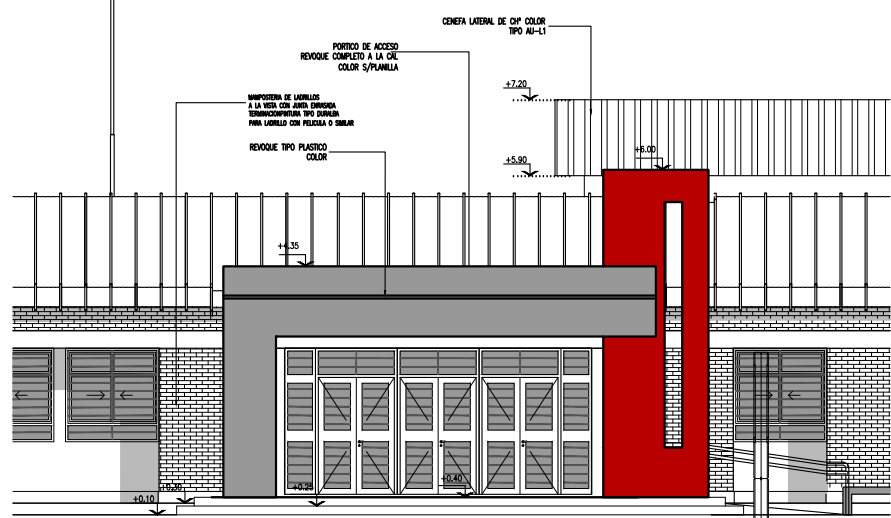
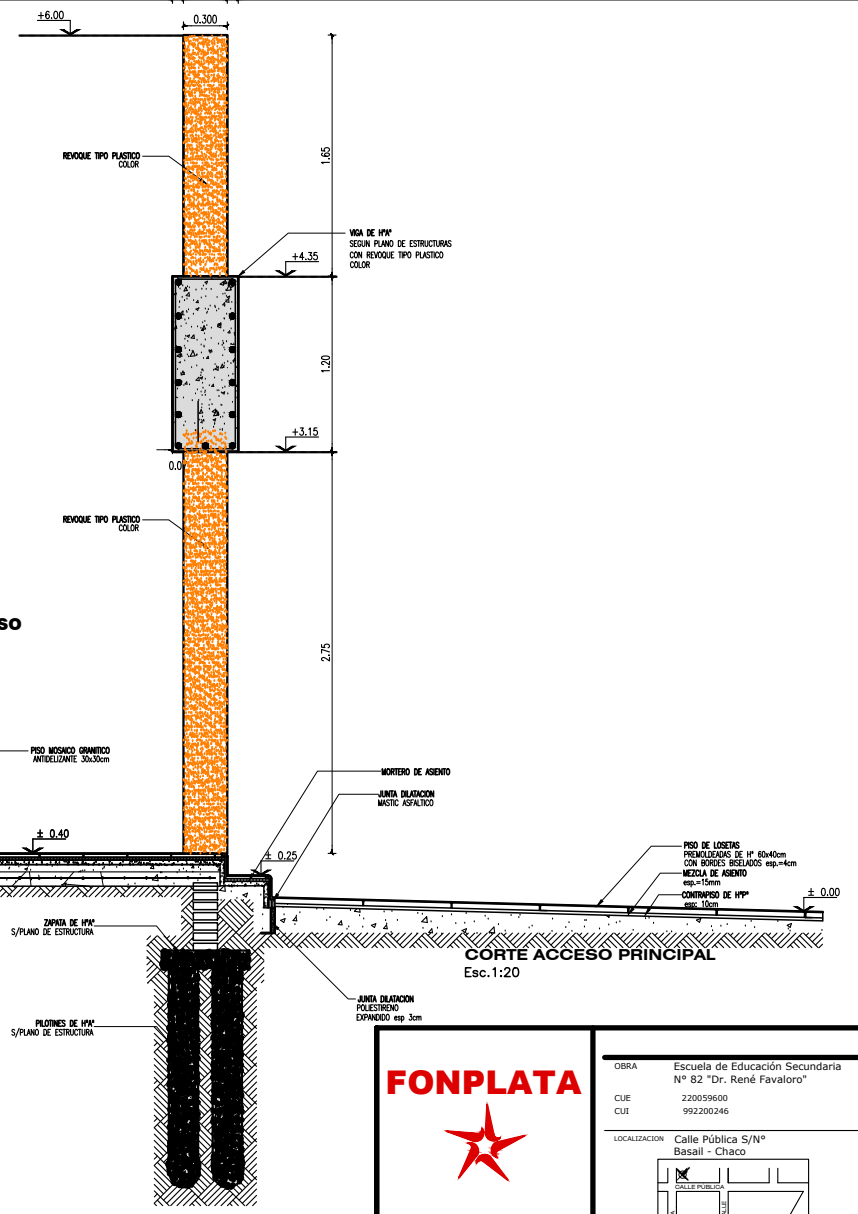
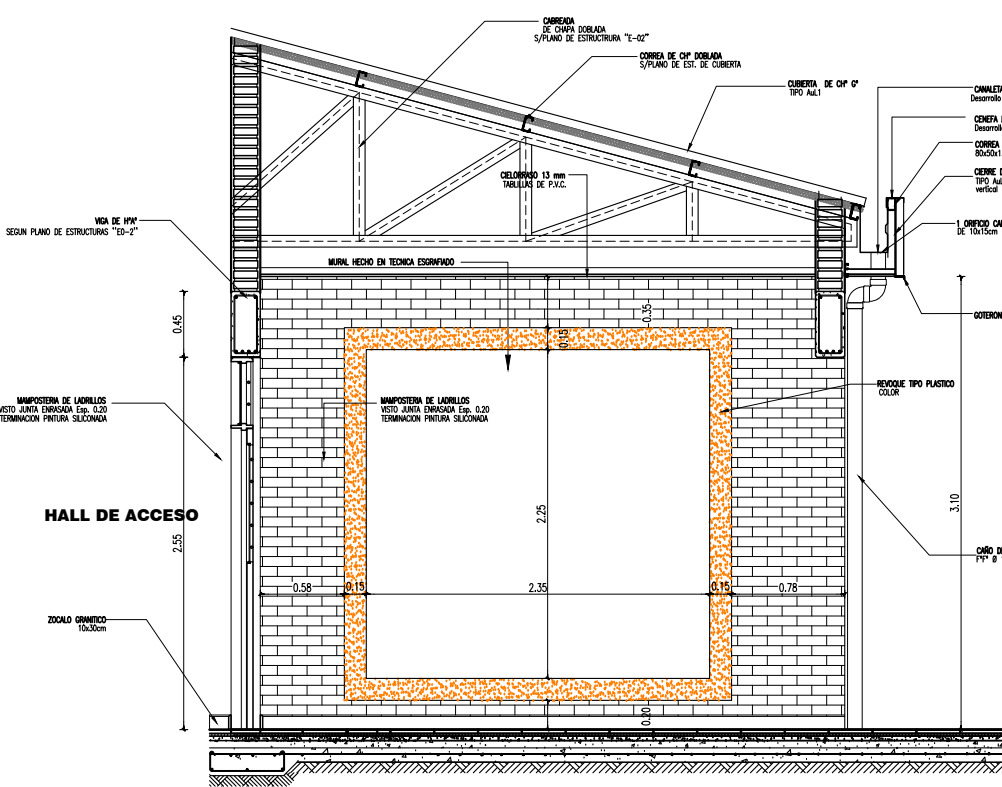
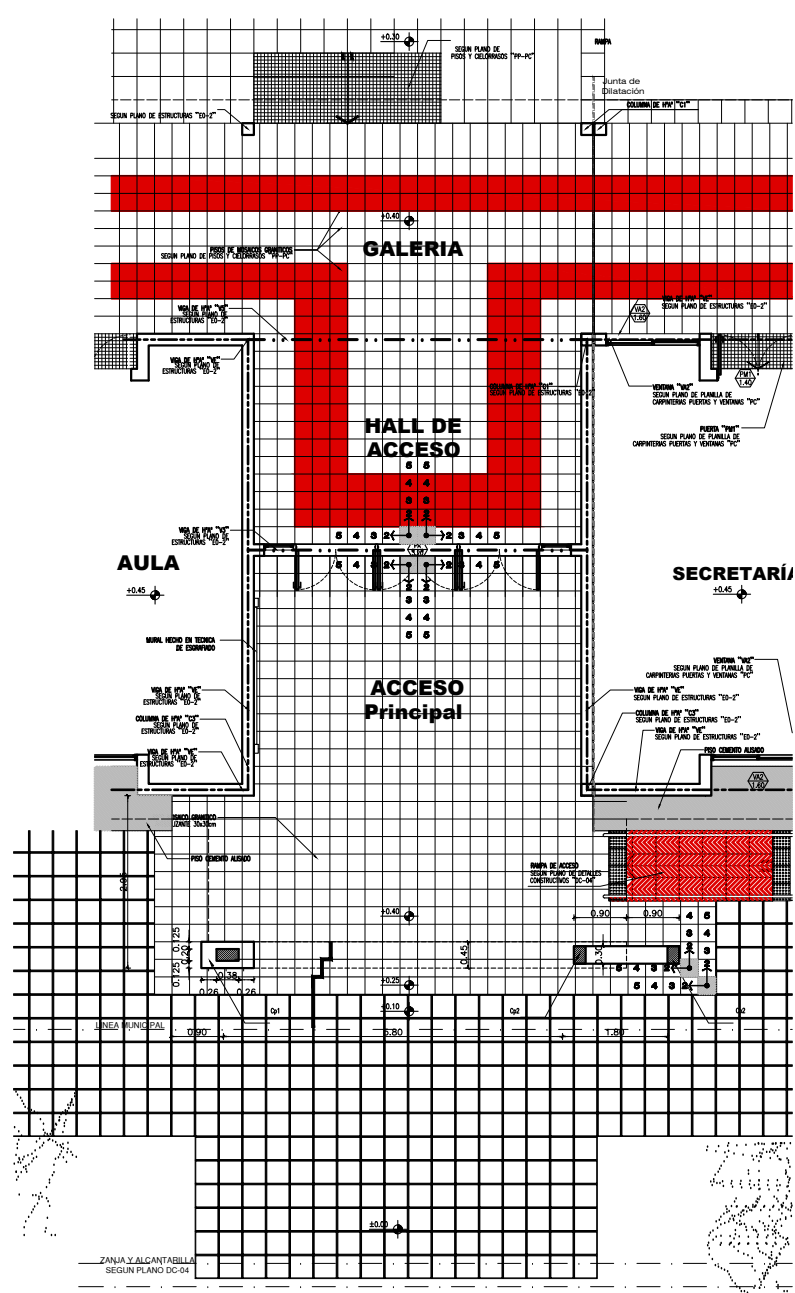

PILOTIN $\varnothing=0.20m$
L=1.50m
Armadura Principal = 3Ø8
Estribos = Ø6 cada 15cm



Ministerio de Educación Cultura Ciencia y Tecnología de la Provincia del Chaco

Subsecretaría de Infraestructura Escolar

OBRA	Escuela de Educación Secundaria N° 82 "Dr. René Favaloro"
CUE	220059600
CUI	992200246
LOCALIZACION	Calle Pública S/N° Basail - Chaco
<p>- 59° 16' 39,97" longitud oeste - 27° 53' 26,22" latitud sur</p>	
NOMBRE	Obra Nueva DETALLES CONSTRUCTIVOS
PLANO N°	DC-03
PROYECTISTAS	Subsecretaría de Infraestructura Escolar M.E.C.C.Y.T.
RESPONSABLE	Ing. Daniel Fernando Rey
ARCHIVO	15-16-17-EES N°82- Basail - DC-01-02-03.dwg
ESCALA	1:50 / 1:20 / 1:10
FECHA	Mayo 2021
FIRMA	
MODIFICACIONES	
FECHA	OBSERVACIONES
FECHA	OBSERVACIONES
FECHA	OBSERVACIONES
FECHA	OBSERVACIONES



Base Aislada B1 - Esc. 1:20

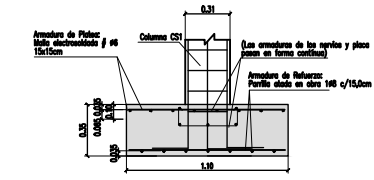

Refuerzo B2 - Esc. 1:20

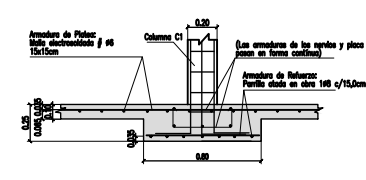

Nervio Z1 - Esc. 1:20

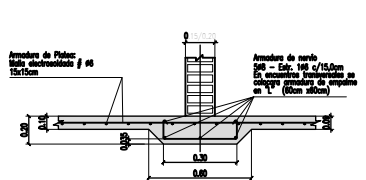

Nervio Z1' - Esc. 1:20

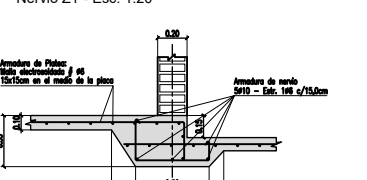

Zapata ZB

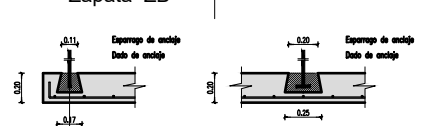

Espejos de anclaje
Cableado 10 cm.
Cableado 4
Diámetro 1"

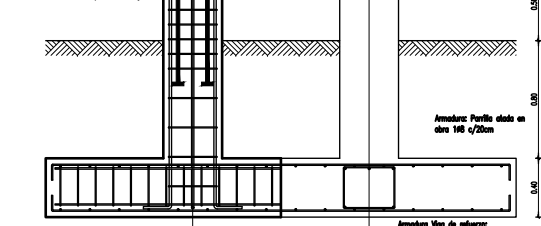

Zapata ZT

Plataea en sanitarios - Esc. 1:20

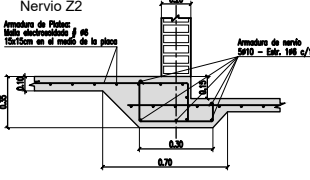

Nervio Z3 - Esc. 1:20

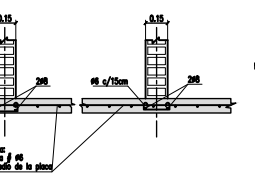

Nervio Z4 - Esc. 1:20

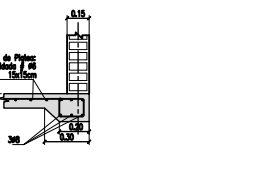

Viga Encadenado Z5 - Esc. 1:20

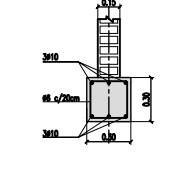

Nervio Z6 - Esc. 1:20

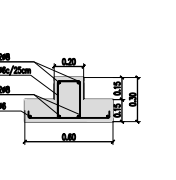

Zapata Z7 - Esc. 1:20

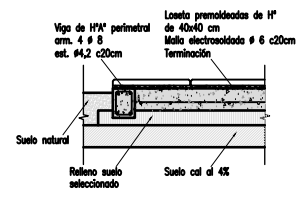
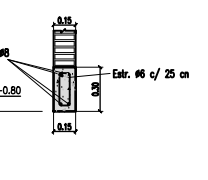

Características de los Materiales
 HORMIGON: Fundaciones: Bcm=170Kg/cm²
 Sobre Nivel Fundacion: Bcm=170Kg/cm²
 ACERO: Acero en Barras: Bm=500Kg/cm²
 Malla Electrodoada tipo S18A - Bm=500Kg/cm²
 EMPALMES: Mínimo 30" Ø barra / 2 cuadros malla.

Refuerzos de Mamposterías:
 206 en 1" y 2" hiladas sobre capa aisladora
 206 bajo antepecho
 206 +/- altura de techos
 Serán continuas en todas las mamposterías interiores y exteriores con empalmes mínimos de 30cm altador

Todas las medidas deben ajustarse en obra

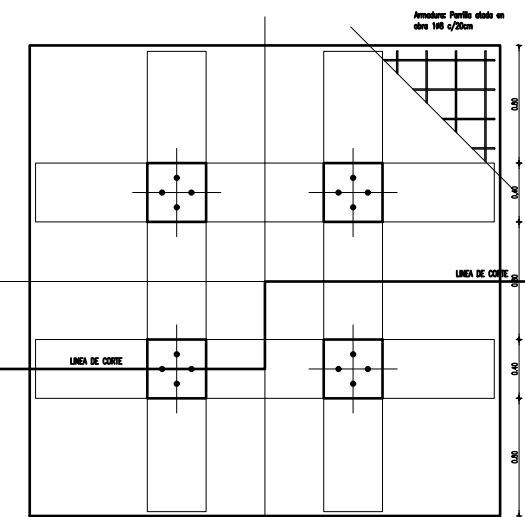
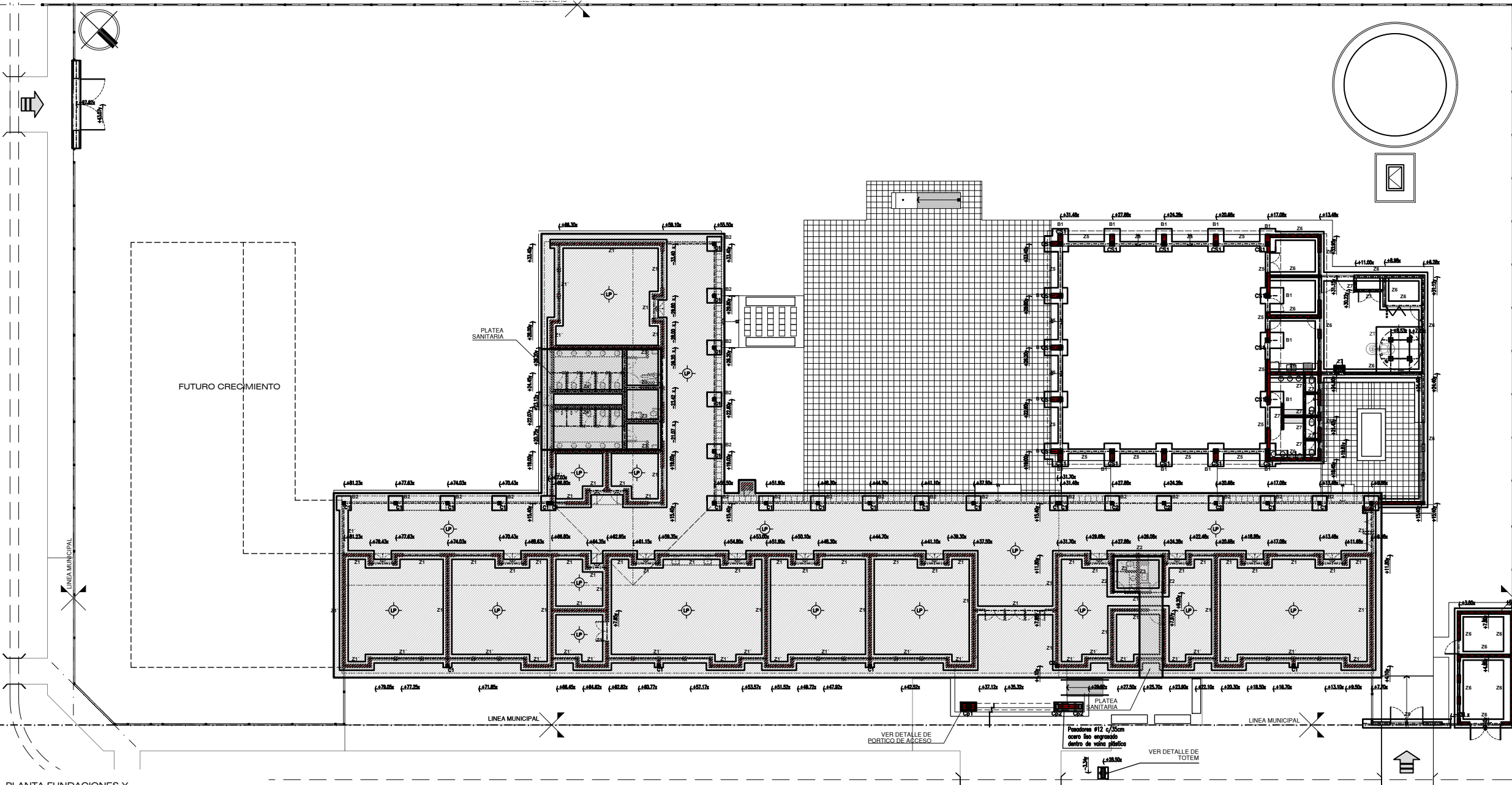

PLANTA FUNDACIONES Y REPLANTEO DE FUNDACIONES ESC.: 1:125



Ministerio de Educación Cultura Ciencia y Tecnología de la Provincia del Chaco

Subsecretaría de Infraestructura Escolar

OBRA Escuela de Educación Secundaria N° 82 "Dr. René Favalaro"
 CUE 220059600
 CUT 992200246

LOCALIZACION Calle Pública S/N° Basail - Chaco

COORDENADAS
 - 59° 16' 39,97" longitud oeste
 - 27° 53' 26,22" latitud sur

NOMBRE Obra Nueva PLANTA FUNDACIONES, REPLANTEO Y DETALLE DE FUNDACIONES
 PLANO N° E-01

PROYECTISTAS Subsecretaría de Infraestructura Escolar M.E.C.C.Y.T.
 RESPONSABLE Ing. Daniel Fernando Rey

ARCHIVO 2U-EESN°82-Basail-E-01.dwg

ESCALA 1:125
 1:20
 FECHA Mayo 2021

TITULO

MODIFICACIONES

FECHA OBSERVACIONES

FECHA OBSERVACIONES

FECHA OBSERVACIONES

FECHA OBSERVACIONES

